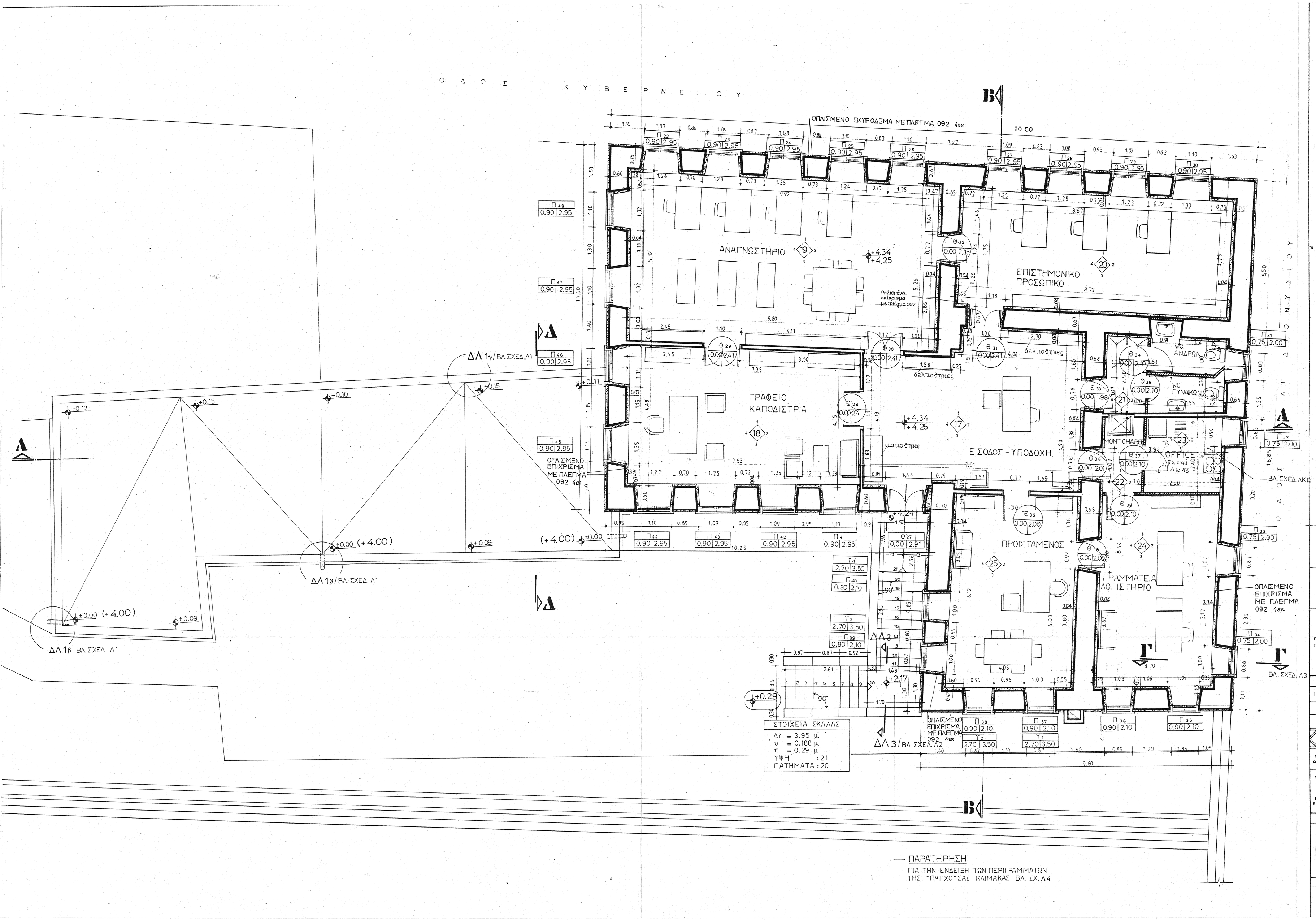

ΥΠΟΜΝΗΜΑ

- ΧΑΡΑΚΤΗΡΙΣΜΟΣ ΧΩΡΟΥ
- ΧΑΡΑΚΤΗΡΙΣΜΟΣ ΠΑΡΑΘΥΡΟΥ
- ΧΑΡΑΚΤΗΡΙΣΜΟΣ ΥΑΛΟΣΤΑΣΙΟΥ
- ΧΑΡΑΚΤΗΡΙΣΜΟΣ ΕΞΩΤ. ΘΥΡΑΣ
- ΧΑΡΑΚΤΗΡΙΣΜΟΣ ΕΣΩΤ. ΘΥΡΑΣ
- ΟΠΛΙΣΜΕΝΟ ΕΠΙΧΡΙΣΜΑ ΜΕ ΠΛΕΓΜΑ 092
- ΧΑΡΑΚΤΗΡΙΣΜΟΣ ΛΙΘΟΔΟΜΗΣ
- ΧΑΡΑΚΤΗΡΙΣΜΟΣ ΟΠΤΟΠΛΙΝΘΟΔΟΜΗΣ
- ΧΑΡΑΚΤΗΡΙΣΜΟΣ ΟΠΛΙΣΜΕΝΟΥ ΣΚΥΡΟΔΕΜΑΤΟΣ
- ΣΤΑΘΜΗ ΤΕΛΕΙΩΜΕΝΟΥ ΔΑΠΕΔΟΥ / ΣΤΑΘΜΗ ΜΠΕΤΟΝ (ΚΑΡΑ ΓΙΑΠΙ)

ΓΕΝΙΚΕΣ ΠΑΡΑΤΗΡΗΣΕΙΣ

1. ΑΣΧΕΤΑ ΑΠΟ ΤΙΣ ΔΙΑΣΤΑΣΕΙΣ, ΤΑ ΥΨΟΜΕΤΡΑ ΚΑΙ ΤΗ ΣΧΕΔΙΑΣΗ ΤΗΣ ΜΟΡΦΗΣ ΟΙ ΝΕΕΣ ΚΑΤΑΣΚΕΥΕΣ ΑΚΟΛΟΥΘΟΥΝ ΤΙΣ ΔΙΑΣΤΑΣΕΙΣ, ΤΙΣ ΠΕΡΑΣΙΕΣ, ΤΑ ΖΥΓΙΑ, ΤΙΣ ΑΛΦΑΔΙΕΣ, ΤΑ ΚΥΜΑΤΙΑ, ΤΑ ΓΥΨΙΝΑ ΚΑΙ ΓΕΝΙΚΑ ΚΑΘΕ ΛΕΠΤΟΜΕΡΕΙΑ ΤΩΝ ΥΠΑΡΧΟΝΤΩΝ ΚΑΤΑΣΚΕΥΩΝ. ΓΙ ΑΥΤΟ ΠΡΙΝ ΑΠΟ ΤΗΝ ΕΚΤΕΛΕΣΗ ΚΑΘΕ ΕΡΓΑΣΙΑΣ ΘΑ ΓΙΝΕΤΑΙ ΛΕΠΤΟΜΕΡΗΣ ΕΛΕΓΧΟΣ ΚΑΙ ΣΥΣΧΕΤΙΣΗ ΤΩΝ ΓΕΩΜΕΤΡΙΚΩΝ ΚΑΙ ΟΙΚΟΔΟΜΙΚΩΝ ΣΤΟΙΧΕΙΩΝ ΚΑΘΕ ΝΕΑΣ ΚΑΤΑΣΚΕΥΗΣ ΜΕ ΤΗΝ ΑΝΤΙΣΤΟΙΧΗ ΚΑΤΑΣΚΕΥΗ ΠΟΥ ΗΔΗ ΥΠΑΡΧΕΙ.
2. ΟΤΑΝ ΜΙΑ ΚΑΤΑΣΚΕΥΗ ΚΑΤΕΔΑΦΙΖΕΤΑΙ ΚΑΙ ΥΣΤΕΡΑ ΞΑΝΑΚΑΤΑΣΚΕΥΑΖΕΤΑΙ ΠΑΝΟΜΟΙΟΤΥΠΑ ΘΑ ΠΡΕΠΕΙ ΠΡΟΗΓΟΥΜΕΝΟΣ ΝΑ ΕΧΕΙ ΓΙΝΕΙ ΕΛΕΓΧΟΣ ΑΝ ΥΠΑΡΧΕΙ ΣΕ ΑΛΛΟ ΣΗΜΕΙΟ ΤΟΥ ΚΤΙΡΙΟΥ ΑΛΛΗ ΟΜΟΙΑ ΚΑΤΑΣΚΕΥΗ Η ΝΑ ΕΧΕΙ ΛΗΦΘΕΙ ΕΚΜΑΓΕΙΟ ΣΑΝ ΠΡΟΤΥΠΟ ΓΙΑ ΤΗΝ ΚΑΤΑΣΚΕΥΗ ΑΥΤΗ.
3. ΣΤΑ ΣΧΕΔΙΑ ΚΑΤΟΨΕΩΝ, ΤΟΜΩΝ, ΟΨΕΩΝ ΣΕ ΚΛ:1:50 ΟΙ ΔΙΑΣΤΑΣΕΙΣ ΠΟΥ ΑΝΑΦΕΡΟΝΤΑΙ ΣΤΟ ΥΠΑΡΧΟΝ ΚΤΙΡΙΟ ΕΙΝΑΙ ΔΙΑΣΤΑΣΕΙΣ ΤΕΛΕΙΩΜΕΝΩΝ ΚΑΤΑΣΚΕΥΩΝ, ΕΝΩ ΟΙ ΔΙΑΣΤΑΣΕΙΣ ΤΩΝ ΠΡΟΣΘΗΚΩΝ ΕΙΝΑΙ ΔΙΑΣΤΑΣΕΙΣ ΚΑΡΑ_ΓΙΑΠΙ.

ΥΠΟΥΡΓΕΙΟ ΠΑΙΔΕΙΑΣ & ΟΡΗΣΚΕΥΜΑΤΩΝ • ΔΙΝΣΗ ΕΦΑΡΜΟΓΗΣ ΕΚΠΑΙΔΕΥΤ. ΣΧΕΔΙΩΝ

ΚΥΒΕΡΝΕΙΟ ΚΑΠΟΔΙΣΤΡΙΑ ΣΤΗΝ ΑΙΓΙΝΑ

ΣΤΕΡΕΩΣΗ & ΑΠΟΚΑΤΑΣΤΑΣΗ ΤΟΥ ΚΤΙΡΙΟΥ • ΣΤΕΓΑΣΗ ΤΟΥ ΙΣΤΟΡ. ΑΡΧΕΙΟΥ ΑΙΓΙΝΑΣ

ΠΕΡΙΕΧΟΜΕΝΟ Π. ΝΑΚΑ	ΑΝΑΣΥΝΤΑΞΗ & ΠΡΟΣΑΡΜΟΓΗ ΜΕΛΕΤΗΣ ΚΑΤΟΨΗ ΟΡΟΦΟΥ				A3
	κλίμακα	ημερομηνία	αρ. μελετής	σταδ. μελετής	
	1:50	ΙΟΥΛ. 2009		ΜΕΛΕΤΗ ΕΦΑΡΜΟΓΗΣ	

ΑΝΑΘΕΩΡΗΣΕΙΣ

ΙΟΥΛ'09	ΤΡΟΠΟΠΟΙΗΣΕΙΣ ΔΙΑΦΟΡΕΣ

ΕΓΚΡΙΘΗΚΕ ΜΕ ΤΗΝ ΑΠΟΦΑΣΗ Φ472/14091/ΣΤ3/1406/1.8.2000

ΟΜΑΔΑ ΕΚΠΟΝΗΣΗΣ ΜΕΛΕΤΗΣ		ΕΠΙΒΛΕΨΗ - ΕΓΚΡΙΣΗ ΜΕΛΕΤΗΣ
ΜΕΛΕΤΗ ΑΡΧΙΤΕΚΤΟΝΙΚΗ	ΒΑΣ. Ν. ΓΙΑΝΝΑΚΗΣ Α-Μ	Κ. ΜΑΥΡΟΘΑΛΑΣΣΙΤΟΥ ΑΡΧΙΤΕΚΤΩΝ
	ΔΗΜΙΟΥΡΓΙΑ ΕΠΣ Α-Μ	
ΜΕΛΕΤΗ ΣΤΑΤΙΚΗ	Γ. ΠΑΠΑΝΙΚΟΛΟΠΟΥΛΟΣ Π-Μ	Θ. ΣΙΑΠΚΑΡΑΣ ΠΟΛ/ΜΗΧΑΝΙΚΟΣ
	ΧΡΗΣΤΟΣ ΠΑΥΛΑΤΟΣ Π-Μ	
ΜΕΛΕΤΗ ΕΓΚΑΤΑΣΤΑΣΕΩΝ	Ι. ΑΣΚΗΤΟΠΟΥΛΟΣ Η-Μ	ΒΑΣ. ΒΑΣΙΛΟΠΟΥΛΟΣ ΜΗΧ/ΓΟΣ ΗΛ/ΓΟΣ

ΥΠΟΓΡΑΦΗ & ΣΦΡΑΓΙΔΑ	ΥΠΟΓΡΑΦΗ & ΣΦΡΑΓΙΔΑ
ΒΑΣΙΛΗΣ Ν. ΓΙΑΝΝΑΚΗΣ ΑΡΧΙΤΕΚΤΩΝ - ΜΗΧΑΝΙΚΟΣ Ε.Μ.Π.	ΑΗΜΟΚΡΑΤΙΑ ΕΛΛΗΝΙΚΗ ΔΗΜΟΚΡΑΤΙΑ ΕΘΝΙΚΟΣ & ΚΑΠΟΔΙΣΤΡΙΑΣ ΕΠΙΣΤΗΜΟΝΙΚΟ ΠΑΝΕΠΙΣΤΗΜΙΟ ΑΘΗΝΩΝ
	ΘΕΩΡΗΘΗΚΕ Ο ΠΡ. ΤΜ. ΜΕΛΕΤΩΝ ΠΟΛΥΚΑΡΠΙΔΗΣ ΝΙΚ. Η/Μ ΜΗΧ/ΚΟΣ