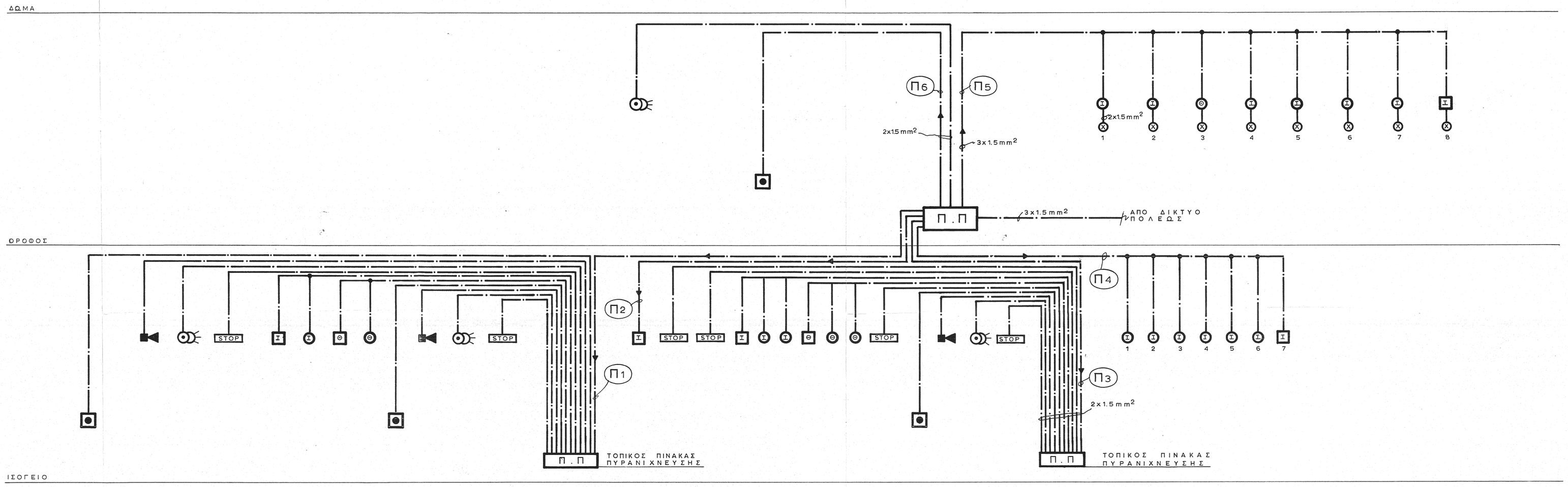

ΥΠΟΜΝΗΜΑ

- ΔΙΚΤΥΟ ΠΥΡΑΝΙΧΝΕΥΣΗΣ
- ΠΥΡΑΝΙΧΝΕΥΤΗΣ ΙΟΝΙΣΜΟΥ
- ΠΥΡΑΝΙΧΝΕΥΤΗΣ ΘΕΡΜΟΔΙΑΦΟΡΙΚΟΣ
- ΠΑΤΗΤΟ ΚΟΜΒΙΟ ΣΥΝΑΓΕΡΜΟΥ
  ΧΕΙΡΟΚΙΝΗΤΟΣ ΣΤΑΘΜΟΣ ΕΛΕΥΘΕΡΩΣΕΩΣ CO_2
  ΠΙΕΣΤΙΚΟΣ ΔΙΑΚΟΠΤΗΣ ΑΚΥΡΟΣΕΩΣ ΚΑΤΑΣΒΕΣΗΣ
- ΦΩΤΕΙΝΟΣ ΕΠΑΝΑΛΗΠΤΗΣ
- ΚΟΥΔΟΥΝΙ ΣΥΝΑΓΕΡΜΟΥ CO_2
- ΣΕΙΡΗΝΑ ΣΥΝΑΓΕΡΜΟΥ
- STOP ΦΩΤΙΣΤΙΚΟ ΣΩΜΑ ΕΝΔΕΙΞΕΩΣ ΕΝΕΡΓΟΠΟΙΗΣΕΩΣ ΠΥΡΟΣΒΕΣΤΙΚΟΥ ΣΥΓΚΡΟΤΗΜΑΤΟΣ
- ΠΥΡΑΝΙΧΝΕΥΤΗΣ ΣΟΝΙΣΜΟ ΜΕ ΤΕΡΜΑΤΙΚΗ ΑΝΤΙΣΤΑΣΗ
- ΠΥΡΑΝΙΧΝΕΥΤΗΣ ΘΕΡΜΟΔΙΑΦΟΡΙΚΟΣ ΜΕ ΤΕΡΜΑΤΙΚΗ ΑΝΤΙΣΤΑΣΗ

ΙΩΑΝΝΗΣ Κ. ΑΣΚΗΤΟΠΟΥΛΟΣ
ΔΙΠΛΩΜ. ΜΗΧ. - ΗΛ. ΜΗΧΑΝΙΚΟΣ
ΕΘΝΙΚΟΥ ΜΕΤΣΟΒΙΟΥ ΠΟΛΥΤΕΧΝΕΙΟΥ
ΜΕΛΟΣ Τ.Ε.Ε. ΑΡΙΘΜΟΣ ΜΗΤΡΩΟΥ 11989
ΑΝ. ΠΟΛΕΜΟΥ 4-6 - 115 21 ΑΘΗΝΑ - ΤΗΛ. 722 2695

ΚΥΒΕΡΝΕΙΟ ΚΑΠΟΔΙΣΤΡΙΑ ΣΤΗΝ ΑΙΓΙΝΑ

ΔΙΑΓΡΑΜΜΑ ΔΙΚΤΥΟΥ - ΠΥΡΟΠΡΟΣΤΑΣΙΑ ΠΥΡΑΝΙΧΝΕΥΣΗ

	ΙΟΥΛΙΟΣ 98		ΕΦΑΡΜΟΓΗΣ

ΕΝΕΚΡΙΘΕΙ ΜΕ ΤΗΝ ΑΠΟΦΑΣΗ Φ472/14091/ΣΤ3/1406/1.8.2000

Σ.Κ. ΑΣΚΗΤΟΠΟΥΛΟΣ

ΘΕΩΡΗΘΗΚΕ

Ο ΠΡ. ΤΜ. ΜΕΛΕΤΩΝ ΠΟΛΥΚΑΡΠΙΔΗΣ ΝΙΚ Η/Μ ΜΗΧΙΚΟΣ