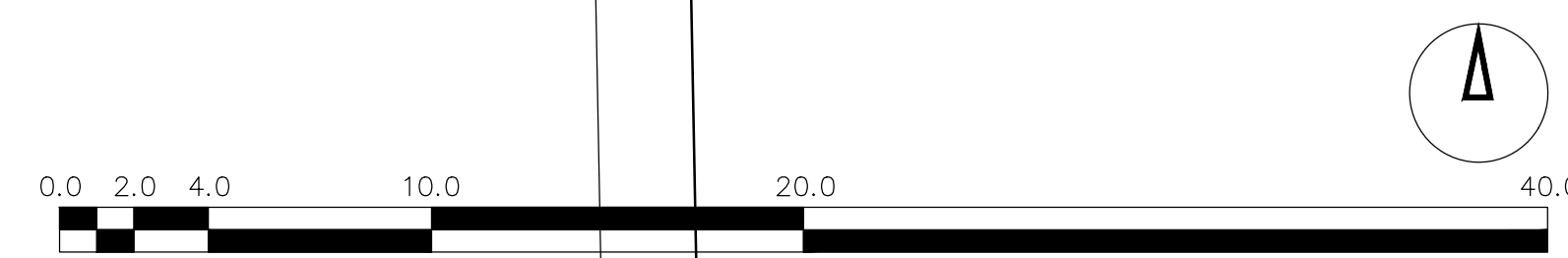

$$\begin{aligned} E_{\text{ol}} &= E_1 + E_2 + E_3 + E_4 \\ E_1 &= E(\text{KEZK}) + E(\text{KZHK}) + E(\text{KHOK}) \\ E(\text{KEZK}) &= (18.00 \times 10.00) / 2 = 180.00 / 2 = 90.00 \mu \\ E(\text{KZHK}) &= (20.60 \times 12.30) / 2 = 253.40 / 2 = 126.69 \mu \\ E(\text{KHOK}) &= (16.00 \times 11.40) / 2 = 22.40 / 2 = 11.20 \mu \\ E_1 &= 90.00 + 126.69 + 11.20 = 227.89 \mu \\ E_2 &= 10.00 \times 18.00 = 180.00 \mu \\ E_3 &= 9.00 \times 18.00 = 162.00 \mu \\ E_4 &= 5.00 \times 18.00 = 90.00 \mu \\ E_{\text{ol}} &= 227.89 + 180.00 + 162.00 + 90.00 = 659.89 \mu \end{aligned}$$

ΠΑΝΤΕΙΟ ΠΑΝΕΠΙΣΤΗΜΙΟ

ΕΡΓΟ ΑΝΑΚΑΙΝΙΣΗ ΤΗΣ ΦΟΙΤΗΤΙΚΗΣ ΕΣΤΙΑΣ ΤΟΥ ΠΑΝΤΕΙΟΥ ΠΑΝΕΠΙΣΤΗ

ΠΑΘ. ΠΥΡΟΠΡΟΣΤΑΣΙΑ
ΤΟΠΟΓΡΑΦΙΚΟ ΔΙΑΓΡΑΜΜΑ

ΦΑΣΗ ΜΕΛΕΤΗΣ	ΚΙΝΗΜΑΤΑ	ΗΜΕΡΟΜΗΝΙΑ
ΣΧΕΔΙΟ ΠΟΛΕΩΣ	1:200	ΦΕΒΡΟΥΑΡΙΟΣ 2008

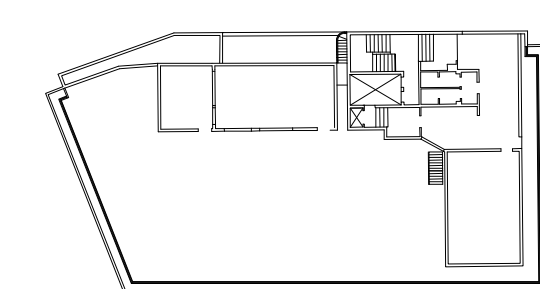

MEASURES OF RISK

ΔΕΛΤΙΟ ΤΥΠΟΥ

ΠΟΤΙΡΟΠΟΥΛΟΣ & L
Ε.Ε. Γ.Ε.Ε.

Α ΠΟΤΗΡΟΠΟΥΛΟΣ – Α ΠΟΤΗΡΟΠΟΥΛΟΣ & ΣΥΝΕΡΓΑΤΕΣ Ε.Ε.
 ΕΒΡΟΥ 6, 115 28 ΑΘΗΝΑ – ΤΗΛ 210 7470305, FAX 210 7470306, e-mail: poti@tee.gr

ΣΤΑΤΙΚΗ ΜΕΤΕΩΡΗ

ΔΟΜΟΣ
 ΤΕΧΝΙΚΕΣ ΜΕΤΕΩΡΕ – ΣΥΜΒΟΥΛΟΙ ΜΗΧΑΝΙΚΩΝ
 ΕΒΑΝΤΩΝ 38, 116 35 ΑΘΗΝΑ – ΤΗΛ 210 7293789, FAX 210 7293289, e-mail: domos@inter.net.gr

ΣΥΝΕΡΓΑΤΕΣ
 Μ. ΖΑΧΑΡΩΠΟΥΛΟΣ ΜΗΧΑΝΙΚΟΣ
 ΕΒΑΝΤΩΝ 38, 116 35 ΑΘΗΝΑ – ΤΗΛ 210 7293789, FAX 210 7293289, e-mail: zachar@inter.net.gr

C & M ΤΕΧΝΙΚΗ Α.Ε.
ΠΡΑΤΙΝΟΥ 99, 116 34 ΑΘΗΝΑ – ΤΗΛ. 210 7223204, FAX. 210 7220295, e-mail: mail@cmengineering.gr
ΣΥΝΤΡΑΦΕΣ
Γ. ΠΑΠΑΔΟΠΟΥΛΟΣ ΜΗΧΑΝΟΛΟΓΟΣ – ΗΛΕΚΤΡΟΛΟΓΟΣ ΜΗΧΑΝΙΚΟΣ
Ν. ΔΗΜΗΤΡΑΚΟΠΟΥΛΟΣ ΜΗΧΑΝΙΚΟΣ

ΥΠΟΓΡΑΦΕΣ - ΣΦΡΑΓΙΔΕΣ ΜΕΛΕΤΗΤΗ