

ΤΥΠΟΜΗΜΑ ΑΠΟΧΕΤΕΤΗΣ	
	ΔΙΚΤΟ ΑΠΟΧΕΤΕΤΗΣ (PVC 60mm)
	ΔΙΚΤΟ ΕΞΑΕΡΙΣΜΟΥ (PVC 60mm)
	ΔΙΚΤΟ ΑΠΟΧΕΤΕΤΗΣ ΑΚΑΒΑΡΙΤΩΝ (PVC 60mm)
	ΣΗΜΕΙΟ ΔΑΠΕΔΟΥ ΑΝΟΙΚΤΟ
	ΤΑΓΙΑ ΚΑΒΑΡΙΣΜΟΥ
	ΕΠΙΔΑΠΕΔΑ ΤΑΓΙΑ ΕΠΙΘΕΟΡΗΣΗΣ ΔΙΚΤΟΥ
	ΣΤΡΩΜΑΤΗ ΚΕΦΑΛΗ ΑΕΡΙΣΜΟΥ
	ΦΡΕΑΤΟ ΑΠΟΧΕΤΕΤΗΣ ΚΑΘΕΤΗΣ ΡΟΗΣ
	ΚΑΤΑΚΟΡΦΗ ΚΑΘΩΔΟΣ
	ΣΧΑΡΑ ΣΤΑΘΗΣ ΑΠΟΝΕΡΩΝ
	ΚΑΤΑΚΟΡΦΗ ΟΔΕΤΗ ΣΤΗΝΕ ΑΠΟ ΕΓΓΛΩ ΠΡΟΣ ΤΑ ΚΑΤΩ
	ΚΑΤΑΚΟΡΦΗ ΟΔΕΤΗ ΣΤΗΝΕ ΑΠΟ ΕΓΓΛΩ ΚΑΤΑΚΟΡΦΗ ΟΔΕΤΗ ΣΤΗΝΕ ΠΡΟΣ ΤΑ ΚΑΤΩ
	ΣΤΗΝΕ ΕΞΑΕΡΙΣΜΟΥ

ΤΥΠΟΜΗΜΑ ΟΜΒΡΙΩΝ	
	ΔΙΚΤΟ ΟΜΒΡΙΩΝ (PVC 60mm)
	ΣΤΗΝΕΚΤΡΑΣ ΟΜΒΡΙΩΝ
ΤΥΠ. ΓΣ4"	ΤΑΥΡΟΠΟΝ ΑΠΟ ΓΑΛΒΑΝΙΣΜΕΝΟ ΣΑΜΠΟΡΕΔΩΝΑ 4"

ΠΑΡΑΤΗΡΗΣΕΙΣ	
1. ΣΤΗΝ ΚΑΤΑΚΟΡΦΗ ΚΑΘΕ ΚΑΤΑΚΟΡΦΗ ΣΤΗΝΕ ΑΠΟΧΕΤΕΤΗΣ ΤΟΠΟΘΕΤΕΙΤΑΙ ΣΥΝΗΚΤΙΣΜΟΣ ΚΑΒΑΡΙΣΜΟΥ	
2. ΟΙΣ ΟΙ ΟΡΕΟΝΤΕΣ ΣΤΗΝΕΚΤΡΑΣ ΣΥΝΗΚΤΕΣ ΤΟΥ ΔΙΚΤΟΥ ΑΠΟΧΕΤΕΤΗΣ ΠΟΤ ΒΡΙΣΚΟΝΤΑΙ ΕΝΤΟΣ ΚΕΤΑΚΟΡΦΩΝ ΘΑ ΗΧΟΜΟΝΟΒΩΝ ΜΕ ΠΛΑΤΟΣ ΑΠΟ ΠΕΤΡΟΒΑΜΒΑΚΑ ΠΛΟΥΣ 2cm	

ΚΥΡΙΟΣ ΕΡΓΟΥ: ΠΑΝΤΕΙΟ ΠΑΝΕΠΙΣΤΗΜΙΟ ΚΩΔΙΚΟΣ ΕΡΓΟΥ: 14006

ΕΡΓΟ: ΑΝΑΚΑΙΝΙΣΗ ΤΗΣ ΦΟΙΤΗΤΙΚΗΣ ΕΣΤΙΑΣ ΤΟΥ ΠΑΝΤΕΙΟΥ ΠΑΝΕΠΙΣΤΗΜΙΟΥ

ΤΙΤΛΟΣ ΣΧΕΔΙΟΥ: ΚΑΤΩΦΗ ΤΥΠΟΓΕΙΟΥ ΑΠΟΧΕΤΕΤΣΗ ΑΡΙΘΜΟΣ ΣΧΕΔΙΟΥ: ΑΠ-01 ΑΝΑΘΕΩΡΗΣΗ: Α

ΦΑΣΗ ΜΕΛΕΤΗΣ: ΜΕΛΕΤΗ ΕΦΑΡΜΟΓΗΣ Η/Μ ΕΓΚ/ΣΕΩΝ ΚΑΜΑΡΑ: 1:50 ΗΜΕΡΟΜΗΝΙΑ: ΦΕΒΡΟΥΑΡΙΟΣ 2008

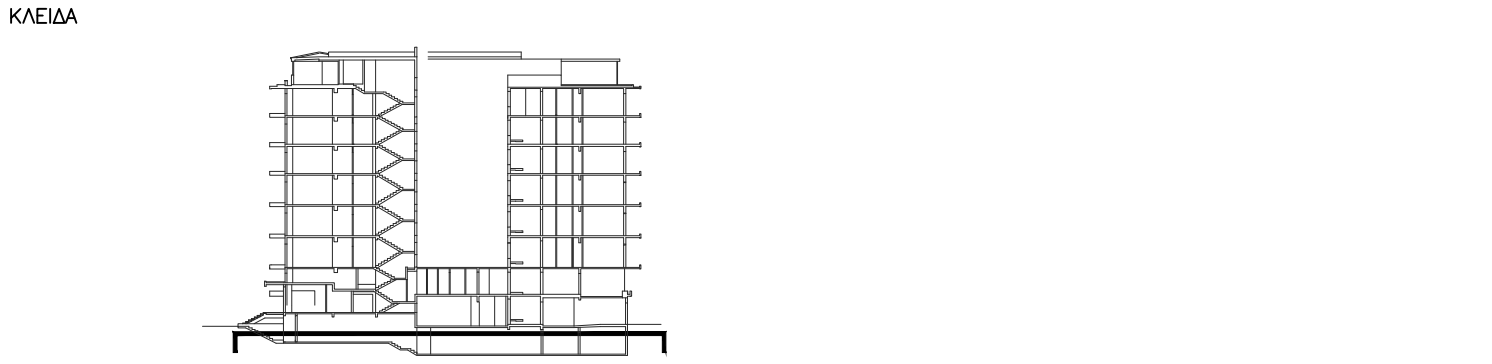

ΜΕΛΕΤΗΤΕΣ ΕΡΓΟΥ:

**ΔΡ. ΠΑΝΤΕΙΟΝ ΜΕΛΕΤΗ**  
**ΠΟΤΙΟΠΟΥΛΟΣ D+I**  
ΠΟΤΗΡΟΠΟΥΛΟΣ Δ+Α ΑΡΧΙΤΕΚΤΟΝΕΣ Ο.Ε.  
ΕΡΕΤ 9, 115 28 ΑΘΗΝΑ - ΤΗΛ 210 7470305, FAX 210 7470309, e-mail: potd@net.gr  
ΣΥΜΠΛΗΡΩΣΗ  
"ΔΟΜΟΣ"  
ΤΕΧΝΙΚΕΣ ΜΕΛΕΤΕΣ - ΣΤΡΩΜΑΤΟΙ ΜΗΧΑΝΙΚΟΙ  
ΕΛΛΗΝΙΚΟΙ 38, 116 35 ΑΘΗΝΑ - ΤΗΛ 210 7293789, FAX 210 7293289, e-mail: domos@internet.gr  
ΣΥΜΠΛΗΡΩΣΗ  
Μ. ΖΑΧΑΡΑΚΗ ΜΗΧΑΝΙΚΟΣ  
ΠΟΤΗΡΟΠΟΥΛΟΣ Δ+Α ΑΡΧΙΤΕΚΤΟΝΕΣ  
C & M ΤΕΧΝΙΚΗ Α.Ε.  
ΠΡΑΤΙΝΟΥ 99, 116 34 ΑΘΗΝΑ - ΤΗΛ 210 7232014, FAX 210 7220288, e-mail: mail@cmengineering.gr  
ΣΥΜΠΛΗΡΩΣΗ  
Γ. ΠΑΠΑΔΟΠΟΥΛΟΣ ΜΗΧΑΝΟΛΟΓΟΣ - ΗΛΕΚΤΡΟΛΟΓΟΣ ΜΗΧΑΝΙΚΟΣ  
Ν. ΔΗΜΗΤΡΑΚΟΠΟΥΛΟΣ ΗΛΕΚΤΡΟΛΟΓΟΣ ΜΗΧΑΝΙΚΟΣ

ΤΥΠΟΓΡΑΦΕΙΟ - ΣΦΡΑΓΙΣ ΜΕΛΕΤΗΤΗ ΔΙΕΥΘΥΝΤΗΣ ΤΕΧΝΙΚΗΣ ΠΙΣΤΕΥΣΗΣ ΕΘΝΙΚΟ ΜΕΤΕΩΡΟΛΟΓ. ΠΟΛΥΤΕΧΝΕΙΟ ΤΜΗΜΑ ΤΕΧΝΙΚΩΝ ΠΙΣΤΕΥΣΕΩΝ ΠΑΝΤΕΙΟΥ ΠΑΝΕΠΙΣΤΗΜΙΟΥ

