

ΣΗΜΕΙΩΣΗ:  
Η ΟΔΕΤΣ ΤΩΝ ΚΑΛΩΔΙΩΝ ΑΣΘΕΝΩΝ ΡΕΥΜΑΤΩΝ ΣΤΟΤΣ ΔΙΑΔΡΟΜΟΤΣ  
ΠΙΝΕΤΑΙ ΣΤΗΝ ΨΕΥΔΟΡΟΦΗ ΕΝΤΟΣ ΣΧΑΡΑΣ ΑΣΘΕΝΩΝ ΡΕΥΜΑΤΩΝ  
ΔΙΑΣΤΑΣΕΩΣ 200x35 (ΒΛΕΠΕ ΣΧΕΔΙΑ Η/Μ ΔΙΚΤΥΑ)

ΑΝΑΚΑΙΝΙΣΗ ΤΗΣ ΦΟΙΤΗΤΙΚΗΣ ΕΣΤΙΑΣ  
ΤΟΥ ΠΑΝΤΕΙΟΥ ΠΑΝΕΠΙΣΤΗΜΙΟΥ

ΚΑΤΟΨΗ ΔΩΜΑΤΟΣ  
ΑΣΘΕΝΗ ΡΕΥΜΑΤΑ (ΜΕΓΑΦΩΝΑ - RTV) AP-20 A

ΜΕΛΕΤΗ ΕΦΑΡΜΟΓΗΣ Η/Μ ΕΓΚ/ΣΕΩΝ 1:50 ΦΕΒΡΟΥΑΡΙΟΣ 2008

KAEWA

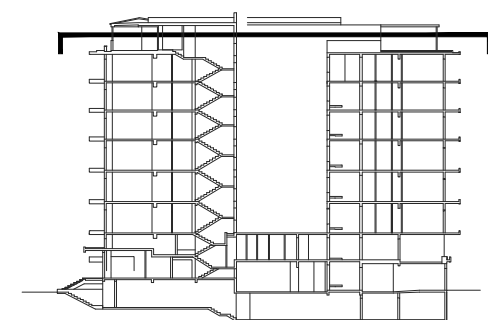

ΑΡΧΙΤΕΚΤΟΝΙΚΗ ΜΕΛΕΤΗ

**POTIROPOULOS D+L**  
ARCHITECTS

ΠΟΤΗΡΟΠΟΛΟΣ Δ+Λ ΑΡΧΙΤΕΚΤΟΝΕΣ Ο.Ε.  
ΕΒΡΟΥ 9, 115 28 ΑΘΗΝΑ – ΤΗΛ 210 7470305, FAX: 210 7470309, e-mail: potdi@tee.gr

---

ΣΤΑΤΙΚΗ ΜΕΛΕΤΗ

"ΔΟΜΟΣ"  
ΤΕΧΝΙΚΕΣ ΜΕΛΕΤΕΣ - ΣΥΜΒΟΥΛΟΙ ΜΗΧΑΝΙΚΟΙ  
ΕΥΑΝΚΟΤ 38, 116 35 ΑΘΗΝΑ - ΤΗΛ 210 7293789, FAX 210 7293289, e-mail: domos@internet.gr

ΣΤΕΡΓΑΤΗΣ  
Μ. ΖΑΨ ΜΗΧΑΝΙΚΟΣ ΜΗΧΑΝΙΚΟΣ  
ΗΛΕΚΤΡΟΜΗΧΑΝΟΛΟΓΙΚΗ ΜΕΛΕΤΗ

C & M TEXNIKH A.E.  
ΠΡΑΤΙΝΟΤ 99, 116 34 ΑΘΗΝΑ – ΤΗΛ 210 7232014, FAX. 210 7220298, e-mail: [moli@cengineering.gr](mailto:moli@cengineering.gr)  
ΣΤΥΠΕΡΓΕΙΣ

ΤΠΟΓΡΑΦΕΙΣ - ΣΦΡΑΓΙΔΕΙΣ ΜΕΛΕΤΗΤΗ	ΔΙΕΥΘΥΝΣΗ ΤΕΧΝΙΚΗΣ ΤΠΗΡΕΣΙΑΣ ΕΘΝΙΚΟΙ ΜΕΤΕΩΡΟΙΟΙ ΠΟΛΥΤΕΧΝΕΙΟΥ	ΤΜΗΜΑ ΤΕΧΝΙΚΩΝ ΤΠΗΡΕΣΙΩΝ ΠΑΝΕΠΙΣΤΗΜΙΟΥ
----------------------------------	---	---

