



ΤΥΠΟΜΗΜΑ ΕΓΚ/ΣΗΣ ΦΩΝΗΣ-ΔΕΔΟΜΕΝΩΝ	
	ΔΙΚΤΟ VOICE-DATA ΜΕ ΚΑΛΩΔΙΟ UTP, cat5e
	ΚΕΝΤΡΙΚΟΣ ΚΑΤΑΜΕΜΗΤΗΣ (RACK) DATA ΚΤΗΡΙΟΥ 30U
	ΚΕΝΤΡΙΚΟΣ ΚΑΤΑΜΕΜΗΤΗΣ (RACK) VOICE ΚΤΗΡΙΟΥ 30U
	ΤΗΛΕΦΩΝΙΚΟΣ ΚΑΤΑΜΕΜΗΤΗΣ ΚΤΗΡΙΟΥ ΧΩΡΗΤΙΚΟΤΗΤΑΣ 2000*
	ΤΗΛΕΦΩΝΙΚΟ ΚΕΝΤΡΟ 50ΕΞΩΤ.-200ΕΣΩΤ. ΣΤΗΛΩΣΕΩΝ
	ΔΙΓΗΗ ΠΡΙΖΑ RJ45 VOICE-DATA cat5e
	ΠΡΙΖΑ VOICE RJ45 (ΚΑΡΤΟΤΗΛΕΦΩΝΟΥ) cat5e
	ΦΡΕΑΤΙΟ ΔΕΒΕΝΩΝ ΡΕΤΜΑΤΩΝ 40x40cm

ΤΥΠΟΜΗΜΑ ΟΔΕΤΣΕΩΝ	
	ΚΑΤΑΚΟΡΤΗ ΟΔΕΤΗ ΣΤΟ ΕΠΙΠΕΔΟ (ΑΝΤΙΘΕΤΕΣ ΟΔΕΤΣΕΙΣ)
	ΚΑΤΑΚΟΡΤΗ ΟΔΕΤΗ ΠΡΟΣ ΑΝΩΤΕΡΗ ΣΤΑΘΜΗ
	ΚΑΤΑΚΟΡΤΗ ΟΔΕΤΗ ΑΠΟ ΑΝΩΤΕΡΗ ΣΤΑΘΜΗ
	ΚΑΤΑΚΟΡΤΗ ΟΔΕΤΗ ΠΡΟΣ ΚΑΤΩΤΕΡΗ ΣΤΑΘΜΗ
	ΚΑΤΑΚΟΡΤΗ ΟΔΕΤΗ ΑΠΟ ΚΑΤΩΤΕΡΗ ΣΤΑΘΜΗ

ΣΗΜΕΙΩΣΗ:
Η ΟΔΕΤΗ ΤΩΝ ΚΑΛΩΔΙΩΝ ΔΕΒΕΝΩΝ ΡΕΤΜΑΤΩΝ ΣΤΟΥΣ ΔΙΑΔΡΟΜΟΥΣ
ΓΙΝΕΤΑΙ ΣΤΗΝ ΨΕΥΔΟΡΟΦΗ ΕΝΤΟΣ ΣΧΑΡΑΣ ΔΕΒΕΝΩΝ ΡΕΤΜΑΤΩΝ
ΔΙΑΣΤΑΣΕΩΣ 200x35 (ΒΛΕΠΕ ΣΧΕΔΙΑ Η/Μ ΔΙΚΤΥΑ)

ΚΤΗΡΙΟ ΕΡΓΟΥ ΠΑΝΤΕΙΟ ΠΑΝΕΠΙΣΤΗΜΙΟ ΚΩΔΙΚΟΣ ΕΡΓΟΥ: 14006

ΕΡΓΟ ΑΝΑΚΑΙΝΙΣΗ ΤΗΣ ΦΟΙΤΗΤΙΚΗΣ ΕΣΤΙΑΣ ΤΟΥ ΠΑΝΤΕΙΟΥ ΠΑΝΕΠΙΣΤΗΜΙΟΥ

ΤΙΤΛΟΣ ΣΧΕΔΙΟΥ ΚΑΤΟΨΗ Α' ΟΡΟΦΟΥ

ΑΣΘΕΝΗ ΡΕΤΜΑΤΑ (VOICE-DATA) ΑΡ-04 Α

ΜΕΛΕΤΗ ΕΦΑΡΜΟΓΗΣ Η/Μ ΕΓΚ/ΣΕΩΝ ΚΩΔΙΚΟΣ 1:50 ΦΕΒΡΟΥΑΡΙΟΣ 2008

ΚΩΔΙΚΟΣ

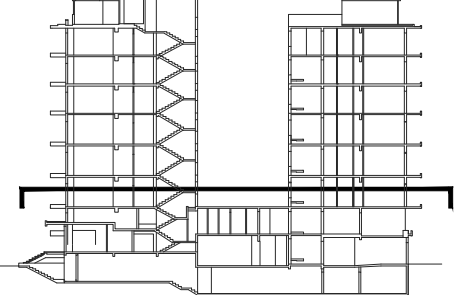

ΜΕΛΕΤΗΤΕΣ ΕΡΓΟΥ

ΑΡΧΙΤΕΚΤΟΝΙΚΗ ΜΕΛΕΤΗ

ΡΟΤΙΡΟΠΟΥΛΟΣ Δ-Λ
ARCHITECTS
ΠΟΤΗΡΟΠΟΥΛΟΣ Δ-Λ ΑΡΧΙΤΕΚΤΟΝΕΣ Ο.Ε.
ΕΡΓΟΥ 8, 115 26 ΑΘΗΝΑ - ΤΗΛ 210 7470355, FAX 210 7470359, e-mail: potir@net.gr

ΜΗΧΑΝΙΚΗ ΜΕΛΕΤΗ

"ΔΟΜΟΣ"
ΤΕΧΝΙΚΕΣ ΜΕΛΕΤΕΣ - ΣΤΡΩΒΟΛΟΙ ΜΗΧΑΝΙΚΟΙ
ΔΟΜΗΚΟΥ 36, 116 35 ΑΘΗΝΑ - ΤΗΛ 210 7230789, FAX 210 7230389, e-mail: domos@internet.gr

ΣΥΝΕΡΓΑΤΗΣ

Μ. ΖΑΡΜΗΝΟΠΟΥΛΟΣ ΜΗΧΑΝΙΚΟΣ
ΗΛΕΚΤΡΟΜΗΧΑΝΟΛΟΓΙΚΕΣ ΜΕΛΕΤΕΣ

ΣΥΝΕΡΓΑΤΗΣ

Σ & Μ ΤΕΧΝΙΚΗ Α.Ε.
ΕΡΓΟΥ 95, 116 34 ΑΘΗΝΑ - ΤΗΛ 210 7230298, FAX 210 7230298, e-mail: sm@smengineering.gr

ΣΥΝΕΡΓΑΤΗΣ

Γ. ΠΑΠΑΔΟΠΟΥΛΟΣ ΜΗΧΑΝΟΛΟΓΟΣ - ΗΛΕΚΤΡΟΛΟΓΟΣ ΜΗΧΑΝΙΚΟΣ
Ν. ΔΗΜΗΤΡΑΚΟΠΟΥΛΟΣ ΗΛΕΚΤΡΟΛΟΓΟΣ ΜΗΧΑΝΙΚΟΣ

ΥΠΟΓΡΑΦΕΣ - ΣΧΑΡΑΔΕΣ ΜΕΛΕΤΗΤΗ

ΔΙΕΥΘΥΝΤΗ ΤΕΧΝΙΚΗΣ ΥΠΗΡΕΣΙΑΣ

ΕΘΝΙΚΟΤ ΜΕΤΕΩΡΟΤ ΠΟΛΥΤΕΧΝΕΙΟΥ

ΤΜΗΜΑ ΤΕΧΝΙΚΩΝ ΥΠΗΡΕΣΙΩΝ

ΠΑΝΤΕΙΟΥ ΠΑΝΕΠΙΣΤΗΜΙΟΥ

0.0 0.5 1.0 2.5 5.0 10.0