



ΤΥΠΟΜΗΜΑ ΕΓΚ/ΣΗΣ ΦΩΝΗΣ-ΔΕΔΟΜΕΝΩΝ	
	ΔΙΚΤΥΟ VOICE-DATA ΜΕ ΚΑΛΩΔΙΟ UTP, cat5e
	ΚΕΝΤΡΙΚΟΣ ΚΑΤΑΜΕΜΗΤΗΣ (RACK) DATA ΚΤΗΡΙΟΥ 30U
	ΚΕΝΤΡΙΚΟΣ ΚΑΤΑΜΕΜΗΤΗΣ (RACK) VOICE ΚΤΗΡΙΟΥ 30U
	ΤΗΛΕΦΩΝΙΚΟΣ ΚΑΤΑΜΕΜΗΤΗΣ ΚΤΗΡΙΟΥ ΧΩΡΗΤΙΚΟΤΗΤΑΣ 2000*
	ΤΗΛΕΦΩΝΙΚΟ ΚΕΝΤΡΟ 50ΕΞΩΤ.-200ΕΞΩΤ. ΣΤΗΜΕΣΕΩΝ
	ΔΙΓΗΗ ΠΡΙΖΑ RJ45 VOICE-DATA cat5e
	ΠΡΙΖΑ VOICE RJ45 (ΚΑΡΤΟΤΗΛΕΦΩΝΟΥ) cat5e
	ΦΡΕΑΤΙΟ ΑΣΘΕΝΩΝ ΡΕΥΜΑΤΩΝ 40x40cm

ΤΥΠΟΜΗΜΑ ΟΔΕΤΣΕΩΝ	
	ΚΑΤΑΚΟΡΤΗΗ ΟΔΕΤΗ ΣΤΟ ΕΠΙΠΕΔΟ (ΑΝΤΙΘΕΤΕΣ ΟΔΕΤΣΕΙΣ)
	ΚΑΤΑΚΟΡΤΗΗ ΟΔΕΤΗ ΠΡΟΣ ΑΝΩΤΕΡΗ ΣΤΑΘΜΗ
	ΚΑΤΑΚΟΡΤΗΗ ΟΔΕΤΗ ΑΠΟ ΑΝΩΤΕΡΗ ΣΤΑΘΜΗ
	ΚΑΤΑΚΟΡΤΗΗ ΟΔΕΤΗ ΠΡΟΣ ΚΑΤΟΤΕΡΗ ΣΤΑΘΜΗ
	ΚΑΤΑΚΟΡΤΗΗ ΟΔΕΤΗ ΑΠΟ ΚΑΤΟΤΕΡΗ ΣΤΑΘΜΗ

ΣΗΜΕΙΩΣΗ:
Η ΟΔΕΤΗ ΤΩΝ ΚΑΛΩΔΙΩΝ ΑΣΘΕΝΩΝ ΡΕΥΜΑΤΩΝ ΣΤΟΥΣ ΔΙΑΔΟΜΩΤΕ
ΓΙΝΕΤΑΙ ΣΤΗΝ ΨΕΥΔΟΡΟΦΗ ΕΝΤΟΣ ΣΧΑΡΑΣ ΑΣΘΕΝΩΝ ΡΕΥΜΑΤΩΝ
ΔΙΑΣΤΑΣΕΩΣ 200x35 (ΒΛΕΠΕ ΣΧΕΔΙΑ Η/Μ ΔΙΚΤΥΑ)

ΚΤΗΡΙΟ ΕΡΓΟΥ ΠΑΝΤΕΙΟ ΠΑΝΕΠΙΣΤΗΜΙΟ ΚΩΔΙΚΟΣ ΕΡΓΟΥ: 14006

ΕΡΓΟ ΑΝΑΚΑΙΝΙΣΗ ΤΗΣ ΦΟΙΤΗΤΙΚΗΣ ΕΣΤΙΑΣ ΤΟΥ ΠΑΝΤΕΙΟΥ ΠΑΝΕΠΙΣΤΗΜΙΟΥ

ΤΙΤΛΟΣ ΣΧΕΔΙΟΥ ΚΑΤΟΦΗ Β' ΟΡΟΦΟΥ ΑΣΘΕΝΗ ΡΕΥΜΑΤΑ (VOICE-DATA) ΑΡ-05 Α

ΦΑΣΗ ΜΕΛΕΤΗΣ ΜΕΛΕΤΗ ΕΦΑΡΜΟΓΗΣ Η/Μ ΕΓΚ/ΣΕΩΝ ΚΩΔΙΚΑΣ 1:50 ΦΕΒΡΟΥΑΡΙΟΣ 2008

ΚΩΔΙΚΑΣ

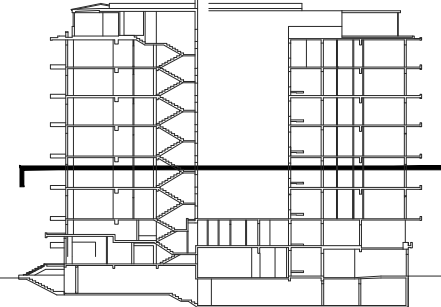

ΜΕΛΕΤΗΤΕΣ ΕΡΓΟΥ

ΑΡΧΙΤΕΚΤΟΝΙΚΗ ΜΕΛΕΤΗ

ΡΟΤΙΡΟΠΟΥΛΟΣ Δ-Λ
POTIROPOULOS D-L
ARCHITECTS
ΠΟΤΗΡΟΠΟΥΛΟΣ Δ-Λ ΑΡΧΙΤΕΚΤΟΝΕΣ Ο.Ε.
ΕΒΡΟΥ 8, 115 26 ΑΘΗΝΑ - ΤΗΛ 210 7470303, FAX 210 7470309, e-mail: potil@net.gr

ΕΛΛΗΝΙΚΗ ΜΕΛΕΤΗ

"ΔΟΜΟΣ"
ΤΕΧΝΙΚΕΣ ΜΕΛΕΤΕΣ - ΣΤΥΒΟΛΟΓΙ ΜΗΧΑΝΙΚΟΙ
ΔΟΜΗΚΟΤ 34, 116 35 ΑΘΗΝΑ - ΤΗΛ 210 7230789, FAX 210 7230289, e-mail: domos@internet.gr

ΣΥΝΕΡΓΑΤΗΣ
Μ. ΖΑΦΗΜΟΠΟΥΛΟΣ ΜΗΧΑΝΙΚΟΣ
ΗΛΕΚΤΡΟΜΗΧΑΝΟΛΟΓΙΚΕΣ ΜΕΛΕΤΕΣ

Σ & Μ ΤΕΧΝΙΚΗ Α.Ε.
ΕΒΡΟΥ 85, 116 34 ΑΘΗΝΑ - ΤΗΛ 210 7232014, FAX 210 7220298, e-mail: mol@engineering.gr

ΣΥΝΕΡΓΑΤΗΣ
Γ. ΠΑΠΑΔΟΠΟΥΛΟΣ ΜΗΧΑΝΟΛΟΓΟΣ - ΗΛΕΚΤΡΟΛΟΓΟΣ ΜΗΧΑΝΙΚΟΣ
Ν. ΔΗΜΗΤΡΑΚΟΠΟΥΛΟΣ ΗΛΕΚΤΡΟΛΟΓΟΣ ΜΗΧΑΝΙΚΟΣ

ΤΥΠΟΓΡΑΦΕΣ - ΣΑΡΑΓΔΕΣ ΜΕΛΕΤΗΤΗ ΔΙΕΥΘΥΝΤΗ ΤΕΧΝΙΚΗΣ ΥΠΗΡΕΣΙΑΣ ΕΘΝΙΚΟΤ ΜΕΤΕΩΡΟΤ ΠΟΛΥΤΕΧΝΕΙΟΥ ΤΜΗΜΑ ΤΕΧΝΙΚΩΝ ΥΠΗΡΕΣΙΩΝ ΠΑΝΤΕΙΟΥ ΠΑΝΕΠΙΣΤΗΜΙΟΥ