

ΤΥΠΟΜΝΗΜΑ ΕΓΚ/ΣΗΣ ΦΩΝΗΣ-ΔΕΔΟΜΕΝΩΝ	
	ΔΙΚΤΥΟ VOICE-DATA ΜΕ ΚΑΛΩΔΙΟ UTP, cat5e
	ΚΕΝΤΡΙΚΟΣ ΚΑΤΑΜΕΜΗΤΗΣ (RACK) DATA ΚΤΗΡΙΟΥ 3ΟΥ
	ΚΕΝΤΡΙΚΟΣ ΚΑΤΑΜΕΜΗΤΗΣ (RACK) VOICE ΚΤΗΡΙΟΥ 3ΟΥ
	ΤΗΛΕΦΩΝΙΚΟΣ ΚΑΤΑΜΕΜΗΤΗΣ ΚΤΗΡΙΟΥ ΧΩΡΗΤΙΚΟΤΗΤΑΣ 2000*
	ΤΗΛΕΦΩΝΙΚΟ ΚΕΝΤΡΟ 50 ΕΞΩΤ.-200 ΕΣΩΤ. ΣΤΗΛΕΣΣΕΩΝ
	ΔΙΠΛΗ ΠΡΙΖΑ RJ45 VOICE-DATA cat5e
	ΠΡΙΖΑ VOICE RJ45 (ΚΑΡΤΟΤΗΛΕΦΩΝΟΥ) cat5e
	ΦΡΕΑΤΙΟ ΑΣΘΕΝΩΝ ΠΕΤΜΑΤΩΝ 40x40cm

ΤΥΠΟΜΝΗΜΑ ΟΔΕΤΣΕΩΝ	
	ΚΑΤΑΚΟΡΤΗΗ ΟΔΕΤΗ ΣΤΟ ΕΠΙΠΕΔΟ (ΑΝΤΙΘΕΤΕΣ ΟΔΕΤΣΕΙΣ)
	ΚΑΤΑΚΟΡΤΗΗ ΟΔΕΤΗ ΠΡΟΣ ΑΝΩΤΕΡΗ ΣΤΑΘΜΗ
	ΚΑΤΑΚΟΡΤΗΗ ΟΔΕΤΗ ΑΠΟ ΑΝΩΤΕΡΗ ΣΤΑΘΜΗ
	ΚΑΤΑΚΟΡΤΗΗ ΟΔΕΤΗ ΠΡΟΣ ΚΑΤΩΤΕΡΗ ΣΤΑΘΜΗ
	ΚΑΤΑΚΟΡΤΗΗ ΟΔΕΤΗ ΑΠΟ ΚΑΤΩΤΕΡΗ ΣΤΑΘΜΗ

ΣΗΜΕΙΩΣΗ:
Η ΟΔΕΤΗ ΤΩΝ ΚΑΛΩΔΙΩΝ ΑΣΘΕΝΩΝ ΠΕΤΜΑΤΩΝ ΣΤΟΥΣ ΔΙΑΦΡΑΓΜΟΤΕ
ΓΙΝΕΤΑΙ ΣΤΗΝ ΨΕΥΔΟΡΡΟΗ ΕΝΤΟΣ ΣΧΑΡΑΣ ΑΣΘΕΝΩΝ ΠΕΤΜΑΤΩΝ
ΔΙΑΣΤΑΣΕΩΣ 200x35 (ΒΛΕΠΕ ΣΧΕΔΙΑ Η/Μ ΔΙΚΤΥΑ)

ΚΥΡΙΟΣ ΕΡΓΟΥ: ΠΑΝΤΕΙΟ ΠΑΝΕΠΙΣΤΗΜΙΟ

ΕΡΓΟ: ΑΝΑΚΑΙΝΙΣΗ ΤΗΣ ΦΟΙΤΗΤΙΚΗΣ ΕΣΤΙΑΣ ΤΟΥ ΠΑΝΤΕΙΟΥ ΠΑΝΕΠΙΣΤΗΜΙΟΥ

ΤΙΤΛΟΣ ΣΧΕΔΙΟΥ: ΚΑΤΟΨΗ ΔΩΜΑΤΟΣ

ΑΣΘΕΝΗ ΡΕΥΜΑΤΑ (VOICE-DATA) ΑΡ-10 Α

ΦΑΣΗ ΜΕΛΕΤΗΣ: ΜΕΛΕΤΗ ΕΦΑΡΜΟΓΗΣ Η/Μ ΕΓΚ/ΣΕΩΝ

ΚΑΜΑΚΑ: 1:50 ΦΕΒΡΟΥΑΡΙΟΣ 2008

ΚΩΔΙΚΑ

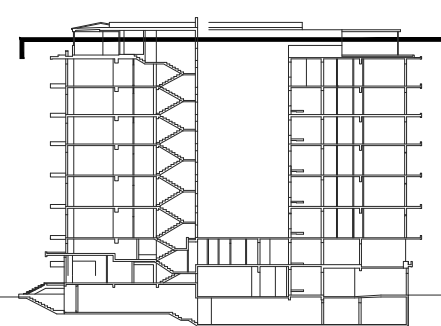

ΜΕΛΕΤΗΤΕΣ ΕΡΓΟΥ:

ΑΡΧΙΤΕΚΤΟΝΙΚΗ ΜΕΛΕΤΗ

ΡΟΤΙΡΟΠΟΥΛΟΣ Δ-Λ

ΡΟΤΙΡΟΠΟΥΛΟΣ Δ-Λ ΑΡΧΙΤΕΚΤΟΝΕΣ Ο.Ε.

ΕΒΡΟΥ 8, 115 26 ΑΘΗΝΑ - ΤΗΛ 210 7470355, FAX 210 7470309, e-mail: polid@eng.gr

ΕΛΛΗΝΙΚΗ ΜΕΛΕΤΗ

ΤΕΧΝΙΚΕΣ ΜΕΛΕΤΕΣ - ΣΤΡΩΒΟΛΟΙ ΜΗΧΑΝΙΚΟΙ

ΔΟΜΗΤΙΟΙ 36, 116 35 ΑΘΗΝΑ - ΤΗΛ 210 7200789, FAX 210 7203289, e-mail: domos@internet.gr

ΣΤΕΡΓΙΑΤΗΣ

Μ. ΖΑΡΜΗΝΟΠΟΥΛΟΣ ΜΗΧΑΝΙΚΟΣ

ΗΛΕΚΤΡΟΜΗΧΑΝΟΛΟΓΙΚΕΣ ΜΕΛΕΤΕΣ

Σ & Μ ΤΕΧΝΙΚΗ Α.Ε.

ΕΒΡΟΥ 95, 116 34 ΑΘΗΝΑ - ΤΗΛ 210 7232014, FAX 210 7232036, e-mail: mol@engineering.gr

ΣΤΕΡΓΙΑΤΗΣ

Γ. ΠΑΠΑΔΟΠΟΥΛΟΣ ΜΗΧΑΝΟΛΟΓΟΣ - ΗΛΕΚΤΡΟΛΟΓΟΣ ΜΗΧΑΝΙΚΟΣ

Ν. ΔΗΜΗΤΡΑΚΟΠΟΥΛΟΣ ΗΛΕΚΤΡΟΛΟΓΟΣ ΜΗΧΑΝΙΚΟΣ

ΤΥΠΟΓΡΑΦΕΣ - ΣΧΑΡΑΔΕΣ ΜΕΛΕΤΗΤΗ

ΔΙΕΥΘΥΝΤΗ ΤΕΧΝΙΚΗΣ ΥΠΗΡΕΣΙΑΣ

ΕΘΝΙΚΟΥ ΜΕΤΕΩΡΟΛΟΓ. ΠΑΝΤΕΙΟΥ

ΤΜΗΜΑ ΤΕΧΝΙΚΩΝ ΥΠΗΡΕΣΙΩΝ

ΠΑΝΤΕΙΟΥ ΠΑΝΕΠΙΣΤΗΜΙΟΥ

