

| ΤΥΠΟΜΗΜΑ | |
|----------|--------------------------------------|
| — | ΘΕΡΑΙΣΜΕΝΟ ΚΑΛΩΔΙΟ ΤΥΠΟΥ LUTY |
| — | ΣΕΡΒΙΣ ΚΑΛΩΔΙΟ |
| — | ΠΙΝΑΚΑΣ ΚΑΝΟΝΙΚΩΝ ΦΟΡΤΙΩΝ ΗΜΙΟΡΟΦΟΥ |
| — | ΠΙΝΑΚΑΣ ΕΛΕΓΚΤΙΚΩΝ ΦΟΡΤΙΩΝ ΗΜΙΟΡΟΦΟΥ |
| — | ΑΠΟΜΑΚΡΥΝΜΕΝΟΣ ΚΕΝΤΡΙΚΟΣ ΕΛΕΓΚΤΗΣ 1 |
| — | ΑΠΟΜΑΚΡΥΝΜΕΝΟΣ ΚΕΝΤΡΙΚΟΣ ΕΛΕΓΚΤΗΣ 2 |
| — | ΚΕ-ΒMS |
| — | ΚΕΝΤΡΙΚΟΣ ΕΛΕΓΚΤΗΣ |
| — | ΚΕΝΤΡΙΚΟ ΣΥΣΤΗΜΑΤΟΣ ΕΛΕΓΧΟΥ (BMS) |

ΚΥΡΙΟΣ ΕΡΓΟΣ : ΠΑΝΤΕΙΟ ΠΑΝΕΠΙΣΤΗΜΙΟ ΚΩΔΙΚΟΣ ΕΡΓΟΥ : 14006

ΕΡΓΟ : ΑΝΑΚΑΙΝΙΣΗ ΤΗΣ ΦΟΙΤΗΤΙΚΗΣ ΕΣΤΙΑΣ ΤΟΥ ΠΑΝΤΕΙΟΥ ΠΑΝΕΠΙΣΤΗΜΙΟΥ

ΤΙΤΛΟΣ ΣΧΕΔΙΟΥ : ΚΑΤΩΦΗ ΗΜΙΟΡΟΦΟΥ ΚΕΝΤΡΙΚΟ ΣΥΣΤΗΜΑ ΕΛΕΓΧΟΥ (BMS) ΚΣΕ-03 Α

ΦΑΣΗ ΜΕΛΕΤΗΣ : ΜΕΛΕΤΗ ΕΦΑΡΜΟΓΗΣ Η/Μ ΕΓΚ/ΣΕΩΝ ΚΑΙΜΑΚΑ ΗΜΕΡΟΜΗΝΙΑ : 1:50 ΦΕΒΡΟΥΑΡΙΟΣ 2008

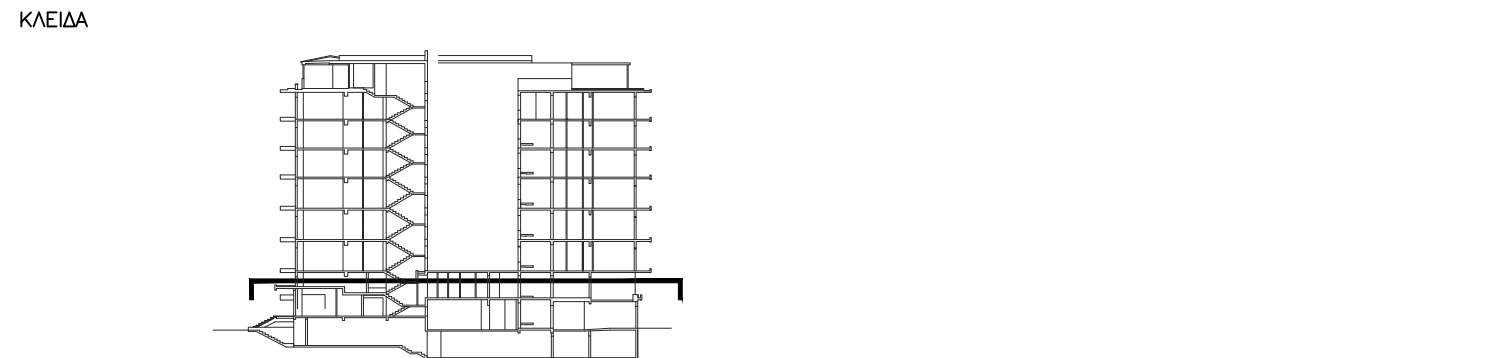

ΜΕΛΕΤΗΤΕΣ ΕΡΓΟΥ :

ΔΡΟΤΕΚΤΟΝΙΚΗ ΜΕΛΕΤΗ
ΡΟΤΙΟΠΟΥΛΟΣ Δ-1
ΠΟΤΗΡΟΠΟΥΛΟΣ Δ-1 ΑΡΧΙΤΕΚΤΟΝΕΣ Ο.Ε.
ΕΡΓΟΥ 5, 115 28 ΑΘΗΝΑ - ΤΗΛ 210 7470305, FAX 210 7470305, e-mail: pol@tee.gr
ΣΤΑΤΙΚΗ ΜΕΛΕΤΗ
ΔΟΜΟΣ
ΤΕΧΝΙΚΕΣ ΜΕΛΕΤΕΣ - ΣΤΥΒΟΥΛΟΙ ΜΗΧΑΝΙΚΟΙ
ΕΛΛΗΝΙΚΟΤ 36, 116 35 ΑΘΗΝΑ - ΤΗΛ 210 7283789, FAX 210 7283289, e-mail: domos@tinternet.gr
ΣΥΝΕΡΓΑΤΗΣ
Μ. ΖΑΦΕΙΡΟΠΟΥΛΟΣ ΜΗΧΑΝΙΚΟΣ
ΗΛΕΚΤΡΟΜΗΧΑΝΟΛΟΓΙΚΗ ΜΕΛΕΤΗ
C & M ΤΕΧΝΙΚΗ Α.Ε.
ΠΡΑΤΙΚΟΥ 99, 116 34 ΑΘΗΝΑ - ΤΗΛ 210 7232014, FAX 210 7232038, e-mail: mol@cmengineering.gr
ΣΥΝΕΡΓΑΤΗΣ
Γ. ΠΑΠΑΔΟΠΟΥΛΟΣ ΜΗΧΑΝΟΛΟΓΟΣ - ΗΛΕΚΤΡΟΛΟΓΟΣ ΜΗΧΑΝΙΚΟΣ
Ν. ΔΗΜΗΤΡΑΚΟΠΟΥΛΟΣ ΗΛΕΚΤΡΟΛΟΓΟΣ ΜΗΧΑΝΙΚΟΣ

ΤΥΠΟΓΡΑΦΕΙΟ : ΣΦΡΑΓΙΣ ΜΕΛΕΤΗΤΗ ΔΙΕΥΘΥΝΣΗ ΤΕΧΝΙΚΗΣ ΥΠΗΡΕΣΙΑΣ ΕΘΝΙΚΟΤ ΜΕΤΕΩΡΟΛΟΓΙΟΤΗΤΗΣ ΤΜΗΜΑ ΤΕΧΝΙΚΩΝ ΥΠΗΡΕΣΙΩΝ ΠΑΝΤΕΙΟΥ ΠΑΝΕΠΙΣΤΗΜΙΟΥ

