

ΥΠΟΜΝΗΜΑ ΠΤΡΑΝΙΧΝΕΥΣΗΣ	
	ΚΑΛΩΔΙΟ ΒΡΟΧΙΟΥ ΠΤΡΑΝΙΧΝΕΥΣΗΣ ΠΥΣΤ 2x1,5mm ²
	ΚΑΛΩΔΙΟ ΝΥΜ 2x1,5mm ² , ΠΑΡΟΧΗΣ 24V
	ΚΑΛΩΔΙΟ ΝΥΜ 2x1,5mm ² ΣΤΗΡΙΞΕΙΣ ΠΤΡΑΝΙΧΝΕΥΣΗΣ-ΚΟΤ. ΕΓΚΑΤΑΛΛΗΤΩΝ ΚΑΒΕΣ ΚΑΙ ΣΤΗΒΑΤΙΚΟΝ ΠΤΡΑΝΙΧΝΕΥΣΗΣ
	ΔΙΕΥΡΥΝΩΔΟΤΩΜΕΝΟΣ ΦΩΤΟΗΛΕΚΤΡΙΚΟΣ ΑΝΙΧΝΕΥΤΗΣ
	ΣΤΗΒΑΤΙΚΟΣ ΦΩΤΟΗΛΕΚΤΡΙΚΟΣ ΑΝΙΧΝΕΥΤΗΣ
	ΔΙΕΥΡΥΝΩΔΟΤΩΜΕΝΟΣ ΘΕΡΜΩΔΑΡΚΩΣ ΑΝΙΧΝΕΥΤΗΣ
	ΣΤΗΒΑΤΙΚΟΣ ΘΕΡΜΩΔΑΡΚΩΣ ΑΝΙΧΝΕΥΤΗΣ
	ΔΙΕΥΡΥΝΩΔΟΤΩΜΕΝΟ ΚΟΜΒΙΟ ΧΕΡΟΚΙΝΗΤΗΣ ΕΝΕΡΓΟΠΟΙΗΣΗΣ ΣΤΗΝΤΕΡΜΟΤ
	ΦΑΡΩΣΕΡΓΑΝΑ ΣΤΗΝΤΕΡΜΟΤ ΜΕ ΤΡΟΧΙΔΑ 24V
	ΦΩΤΕΝΟΣ ΕΓΚΑΤΑΛΛΗΤΗΣ
	ΑΝΙΧΝΕΥΤΗΣ ΡΟΗΣ
	ΔΙΕΥΡΥΝΩΔΟΤΩΜΕΝΗ ΜΟΝΑΔΑ ΕΠΙΘΑΛΗΣ ΜΕ ΔΙΕΥΡΥΝΩ
	ΔΙΕΥΡΥΝΩΔΟΤΩΜΕΝΗ ΜΟΝΑΔΑ ΕΠΙΘΑΛΗΣ
	ΜΟΝΑΔΑ ΑΠΟΜΩΝΩΣΗΣ ΔΙΠΛΟΥ ΠΤΡΑΝΙΧΝΕΥΣΗΣ
	ΦΩΤΕΝΙΚΟ ΣΩΜΑ ΑΝΑΓΚΗΣ ΜΕ ΕΝΔΕΙΞΗ "ΚΑΤΕΠΕΙΓΜΕΝΗ ΕΞΟΔΟΣ ΔΙΑΡΤΗΣ"
	ΦΩΤΕΝΙΚΟ ΣΩΜΑ ΑΝΑΓΚΗΣ ΜΕ ΕΝΔΕΙΞΗ "ΕΞΟΔΟΣ"
	ΠΙΝΑΚΑΣ ΠΤΡΑΝΙΧΝΕΥΣΗΣ ΑΝΑΔΟΤΟΣ ΔΙΕΥΡΥΝΩΔΟΤΩΜΕΝΟΣ, ΔΠΟ ΒΡΟΧΙΟΥ
	ΠΙΝΑΚΑΣ ΑΤΟΜΑΤΩΝ ΣΤΕΙΝΑΤΟΣ ΠΡΟΒΕΒΕΣΗΣ CO ₂
	ΣΕΡΠΗΝΑ ΣΤΗΝΤΕΡΜΟΤ 2 ΚΩΝ (ΠΡΟΣΤΗΝΤΕΡΜΟΤ ΚΑΙ ΚΑΤΑΒΕΒΕΣΗ)
	ΜΠΟΤΟΝ ΧΕΡΟΚΙΝΗΤΗΣ ΕΠΙΘΑΛΗΣ ΚΑΤΑΒΕΒΕΣΗΣ
	ΜΠΟΤΟΝ ΧΕΡΟΚΙΝΗΤΗΣ ΕΠΙΘΑΛΗΣ ΑΝΤΙΣΤΡΕΦΗΣ ΚΑΤΑΒΕΒΕΣΗΣ
	ΦΩΤΕΝΗ ΠΙΝΑΚΑ ΜΕ ΕΝΔΕΙΞΗ "STOP CO ₂ "
	ΦΩΝΗ CO ₂ ΑΤΟΜΑΤΩΝ ΣΤΕΙΝΑΤΟΣ ΚΑΤΑΒΕΒΕΣΗΣ
	ΣΤΗΝΤΕΡΜΟΤ ΑΤΟΜΑΤΩΝ ΣΤΕΙΝΑΤΟΣ ΚΑΤΑΒΕΒΕΣΗΣ CO ₂ (ΣΑΒΑΝΕΜΕΝΟΣ ΣΥΝΡΕΣΙΜΑΝΟΣ)
	ΑΝΘΡΩΠΙΝΟ ΤΟΠΟΤΟ ΣΤΕΙΝΑΤΟΣ ΚΑΤΑΒΕΒΕΣΗΣ
	ΑΝΘΡΩΠΙΝΟ ΠΡΟΣ ΑΝΤΙΣΤΡΕΦΗ ΣΤΑΘΜΗ
	ΑΝΘΡΩΠΙΝΟ ΑΠΟ ΚΑΤΙΣΤΡΕΦΗ ΣΤΑΘΜΗ

ΚΤΡΟΣ ΕΡΓΟΥ ΠΑΝΤΕΙΟ ΠΑΝΕΠΙΣΤΗΜΙΟ ΚΩΔΙΚΟΣ ΕΡΓΟΥ : 14006

ΕΡΓΟ ΑΝΑΚΑΙΝΙΣΗ ΤΗΣ ΦΟΙΤΗΤΙΚΗΣ ΕΣΤΙΑΣ ΤΟΥ ΠΑΝΤΕΙΟΥ ΠΑΝΕΠΙΣΤΗΜΙΟΥ

ΤΙΤΛΟΣ ΣΧΕΔΙΟΥ ΚΑΤΩΦΗ Ε' ΟΡΟΦΟΥ ΠΤΡΑΝΙΧΝΕΥΣΗ ΑΡΙΘΜΟΣ ΣΧΕΔΙΟΥ ΑΝΑΒΕΒΗΝΗ ANX-08 A

ΦΑΣΗ ΜΕΛΕΤΗΣ ΜΕΛΕΤΗ ΕΦΑΡΜΟΓΗΣ Η/Μ ΕΓΚ/ΣΕΩΝ ΚΑΙΜΑΚΑ ΗΜΕΡΩΜΗΝΙΑ 1:50 ΦΕΒΡΟΥΑΡΙΟΣ 2008

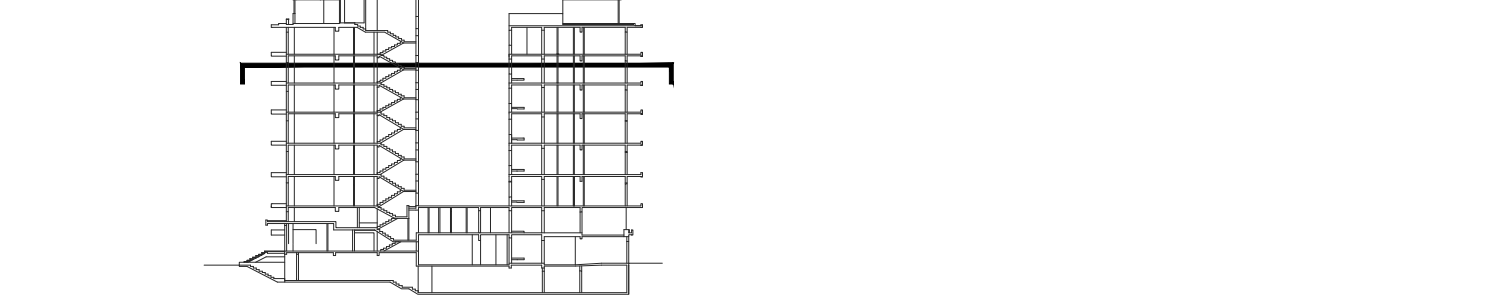

ΜΕΛΕΤΗΤΕΣ ΕΡΓΟΥ

ΔΙΟΙΚΗΤΟΡΗ ΜΕΛΕΤΗ
ΡΟΤΙΟΠΟΥΛΟΣ D-I
ΠΟΛΥΤΕΧΝΟΠΟΙΟΣ ΔΗΛΑ ΑΡΧΙΤΕΚΤΟΝΩΣ Ο.Ε.
ΕΡΓΟΥ 9, 116 28 ΑΘΗΝΑ - ΤΗΛ 210 7470305, FAX 210 7470305, e-mail: polid@tee.gr

ΣΤΑΤΙΚΗ ΜΕΛΕΤΗ
ΔΟΜΟΣ
ΤΕΧΝΙΚΕΣ ΜΕΛΕΤΕΣ - ΣΤΗΒΟΤΑΙ ΜΗΧΑΝΙΚΟΙ
ΕΛΛΗΝΙΚΟΤ 36, 116 35 ΑΘΗΝΑ - ΤΗΛ 210 7283789, FAX 210 7283289, e-mail: domos@internet.gr

ΣΤΗΡΙΞΕΙΣ
Μ. ΖΑΧΑΡΩΝΑΚΗΣ ΜΗΧΑΝΙΚΟΣ
ΗΛΕΚΤΡΟΜΗΧΑΝΟΛΟΓΙΚΗ ΜΕΛΕΤΗ
C & M ΤΕΧΝΙΚΗ Α.Ε.
ΠΡΑΤΙΚΟΤ 99, 116 34 ΑΘΗΝΑ - ΤΗΛ 210 7232014, FAX 210 7220298, e-mail: mol@cmengineering.gr

ΣΤΗΡΙΞΕΙΣ
Γ. ΠΑΠΑΔΟΠΟΥΛΟΣ ΜΗΧΑΝΟΛΟΓΟΣ - ΗΛΕΚΤΡΟΛΟΓΟΣ ΜΗΧΑΝΙΚΟΣ
Ν. ΔΗΜΗΤΡΑΚΟΠΟΥΛΟΣ ΗΛΕΚΤΡΟΛΟΓΟΣ ΜΗΧΑΝΙΚΟΣ

ΤΥΠΟΓΡΑΦΕΙ - ΣΦΑΤΙΔΕΣ ΜΕΛΕΤΗΤΗ ΔΙΕΥΘΥΝΣΗ ΤΕΧΝΙΚΗΣ ΤΙΤΡΕΥΣΕΩΣ ΕΘΝΙΚΟΤ ΜΕΤΕΩΡΟΤ ΠΟΛΥΤΕΧΝΕΙΟΤ ΤΜΗΜΑ ΤΕΧΝΙΚΩΝ ΤΙΤΡΕΥΣΕΩΝ ΠΑΝΤΕΙΟΥ ΠΑΝΕΠΙΣΤΗΜΙΟΥ

