

ΥΠΟΜΝΗΜΑ ΠΥΡΑΝΙΧΝΕΥΣΗΣ	
	ΚΑΛΩΔΙΟ ΒΡΟΓΧΟΥ ΠΥΡΑΝΙΧΝΕΥΣΗΣ ΛΥΣΥ 2x1,5mm <sup>2</sup>
	ΚΑΛΩΔΙΟ ΝΥΜ 2x1,5mm <sup>2</sup> , ΠΑΡΟΧΗΣ 24V
	ΚΑΛΩΔΙΟ ΝΥΜ 2x1,5mm <sup>2</sup> ΣΤΙΒΩΣΗΣ ΠΥΡΑΝΙΧΝΕΥΣΗΣ-ΚΩΤ. ΕΓΚΑΤΑΛΛΗΤΩΝ ΚΑΒΕΣ ΚΑΙ ΣΤΙΒΩΤΙΚΩΝ ΠΥΡΑΝΙΧΝΕΥΣΗΣ
	ΔΕΥΤΕΡΟΒΑΘΜΙΩΤΗΡΙΟ ΚΟΤΟΝΕΚΤΡΙΚΗΣ ΑΝΑΚΕΤΗΣ
	ΣΤΙΒΩΤΙΚΟΣ ΚΟΤΟΝΕΚΤΡΙΚΟΣ ΑΝΑΚΕΤΗΣ
	ΔΕΥΤΕΡΟΒΑΘΜΙΩΤΗΡΙΟ ΘΕΡΜΩΔΙΑΦΟΡΙΚΗΣ ΑΝΑΚΕΤΗΣ
	ΣΤΙΒΩΤΙΚΟΣ ΘΕΡΜΩΔΙΑΦΟΡΙΚΟΣ ΑΝΑΚΕΤΗΣ
	ΔΕΥΤΕΡΟΒΑΘΜΙΩΤΗΡΙΟ ΚΩΒΩΔ ΧΕΡΩΚΙΝΗΤΗΣ ΕΝΕΡΓΟΠΟΙΗΣΗΣ ΣΤΑΓΕΡΜΩΤ
	ΑΡΧΙΣΤΕΡΗΝΑ ΣΤΑΓΕΡΜΩΤ ΜΕ ΤΡΟΦΟΔΟΤΑ 24V
	ΚΟΤΕΝΟΣ ΕΓΚΑΤΑΛΛΗΤΗΣ
	ΑΝΑΚΕΤΗΣ ΡΟΗΣ
	ΔΕΥΤΕΡΟΒΑΘΜΙΩΤΗΡΙΟ ΜΟΝΑΔΑ ΕΠΙΘΕΣΗΣ ΜΕ ΔΕΥΤΕΡΟΝ
	ΔΕΥΤΕΡΟΒΑΘΜΙΩΤΗΡΙΟ ΜΟΝΑΔΑ ΕΠΙΘΕΣΗΣ
	ΜΟΝΑΔΑ ΑΠΟΜΟΝΩΣΗΣ ΔΙΚΤΟΥ ΠΥΡΑΝΙΧΝΕΥΣΗΣ
	ΚΟΤΕΝΟ ΣΙΜΑ ΑΝΑΚΕΤΗΣ ΜΕ ΕΝΔΕΣΗ "ΚΑΤΕΡΓΟΝΗ ΕΞΟΔΟΥ ΔΙΑΜΕΤΗΣ"
	ΚΟΤΕΝΟ ΣΙΜΑ ΑΝΑΚΕΤΗΣ ΜΕ ΕΝΔΕΣΗ "ΕΞΟΔΟΥ"
	ΠΙΝΑΚΑΣ ΠΥΡΑΝΙΧΝΕΥΣΗΣ ΑΝΑΛΟΓΙΚΟΣ ΔΕΥΤΕΡΟΒΑΘΜΙΩΤΗΡΙΟ, ΕΝΔΕ ΒΡΟΧΟΥ
	ΠΙΝΑΚΑΣ ΑΥΤΟΜΑΤΟΥ ΣΤΕΠΗΜΑΤΟΣ ΠΡΟΣΕΒΕΣΗΣ CO2
	ΕΞΕΡΓΗΝ ΣΤΑΓΕΡΜΩΤ 2 ΗΩΝ (ΠΡΟΣΤΑΓΕΡΜΩΤ ΚΑΙ ΚΑΤΑΒΕΣΗΣ)
	ΜΙΣΤΟΤΩΝ ΧΕΡΩΚΙΝΗΤΗΣ ΕΠΙΘΕΣΗΣ ΚΑΤΑΒΕΣΗΣ
	ΜΙΣΤΟΤΩΝ ΧΕΡΩΚΙΝΗΤΗΣ ΕΠΙΘΕΣΗΣ ΑΥΤΟΜΑΤΗΣ ΚΑΤΑΒΕΣΗΣ
	ΚΟΤΕΝΟ ΠΙΝΑΚΑ ΜΕ ΕΝΔΕΣΗ "STOP CO2"
	ΑΥΤΟΜΑΤΟ ΑΥΤΟΜΑΤΟΥ ΣΤΕΠΗΜΑΤΟΣ ΚΑΤΑΒΕΣΗΣ
	ΣΙΜΑΝΕΣ ΑΥΤΟΜΑΤΟΥ ΣΤΕΠΗΜΑΤΟΣ ΚΑΤΑΒΕΣΗΣ CO2 (ΓΑΒΑΝΕΜΕΝΟΣ ΣΑΦΗΡΟΣΙΝΗΛΗΣ)
	ΑΥΤΟΜΑΤΟ ΤΟΠΙΚΟΥ ΣΤΕΠΗΜΑΤΟΣ ΚΑΤΑΒΕΣΗΣ
	ΑΝΩΔΟΣ ΠΡΟΣ ΑΝΤΙΤΕΡΗ ΣΤΑΘΜΗ
	ΑΝΩΔΟΣ ΑΠΟ ΚΑΤΩΤΕΡΗ ΣΤΑΘΜΗ

ΚΥΡΙΟΣ ΕΡΓΟΥ: ΠΑΝΤΕΙΟ ΠΑΝΕΠΙΣΤΗΜΙΟ ΚΩΔΙΚΟΣ ΕΡΓΟΥ: 14006

ΕΡΓΟ: ΑΝΑΚΑΙΝΙΣΗ ΤΗΣ ΦΟΙΤΗΤΙΚΗΣ ΕΣΤΙΑΣ ΤΟΥ ΠΑΝΤΕΙΟΥ ΠΑΝΕΠΙΣΤΗΜΙΟΥ

ΤΙΤΛΟΣ ΣΧΕΔΙΟΥ: ΚΑΤΟΥΗ ΔΩΜΑΤΟΣ ΠΥΡΑΝΙΧΝΕΥΣΗ ΑΡΙΘΜΟΣ ΣΧΕΔΙΟΥ: ΑΝΧ-10 Α ΑΝΑΒΕΒΗΝΗ

ΦΑΣΗ ΜΕΛΕΤΗΣ: ΜΕΛΕΤΗ ΕΦΑΡΜΟΓΗΣ Η/Μ ΕΓΚ/ΣΕΩΝ ΚΑΙΜΑΚΑ: 1:50 ΗΜΕΡΩΜΗΝΙΑ: 15.05 ΦΕΒΡΟΥΑΡΙΟΣ 2008

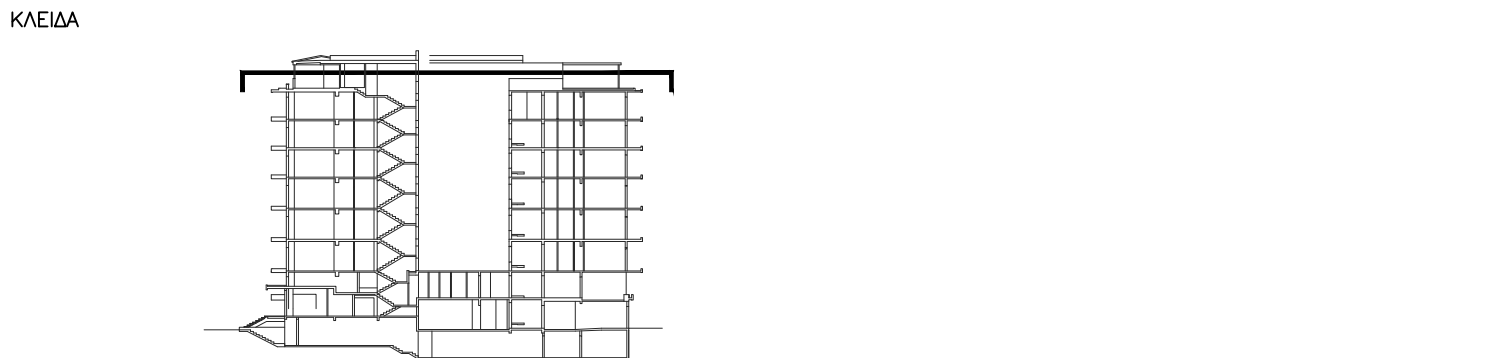

ΜΕΛΕΤΗΤΕΣ ΕΡΓΟΥ:

ΑΡΧΙΤΕΚΤΟΝΙΚΗ ΜΕΛΕΤΗ  
**ΡΟΤΙΡΟΠΟΥΛΟΣ Δ-1**  
ΠΟΛΥΤΕΧΝΟΠΟΛΙΣ Δ-1 ΑΡΧΙΤΕΚΤΟΝΙΚΕΣ Ο.Ε.  
ΕΡΕΥΡ 5, 115 28 ΑΘΗΝΑ - ΤΗΛ 210 7470305, FAX 210 7470305, e-mail: pol@rot.gr  
ΣΤΑΤΙΚΗ ΜΕΛΕΤΗ  
"ΔΟΜΟΣ"  
ΤΕΧΝΙΚΕΣ ΜΕΛΕΤΕΣ - ΣΤΙΒΩΤΑΙΟΙ ΜΗΧΑΝΙΚΟΙ  
ΕΛΛΗΝΙΚΟΤ 36, 116 35 ΑΘΗΝΑ - ΤΗΛ 210 7283789, FAX 210 7283289, e-mail: domos@internet.gr  
ΣΥΜΠΕΡΙΛΗΨΗ  
Μ. ΖΑΧΑΡΩΠΟΥΛΟΣ ΜΗΧΑΝΙΚΟΣ  
ΗΛΕΚΤΡΟΜΗΧΑΝΟΛΟΓΙΚΗ ΜΕΛΕΤΗ  
C & M ΤΕΧΝΙΚΗ Α.Ε.  
ΠΡΑΤΙΚΟΤ 99, 116 34 ΑΘΗΝΑ - ΤΗΛ 210 7232014, FAX 210 7220298, e-mail: mol@cmengineering.gr  
ΣΥΜΠΕΡΙΛΗΨΗ  
Γ. ΠΑΠΑΔΟΠΟΥΛΟΣ ΜΗΧΑΝΟΛΟΓΟΣ - ΗΛΕΚΤΡΟΛΟΓΟΣ ΜΗΧΑΝΙΚΟΣ  
Ν. ΔΗΜΗΤΡΑΚΟΠΟΥΛΟΣ ΗΛΕΚΤΡΟΛΟΓΟΣ ΜΗΧΑΝΙΚΟΣ

ΤΥΠΟΓΡΑΦΕΙΟ - ΣΦΡΑΓΙΔΑΣ ΜΕΛΕΤΗΤΗ ΔΙΕΥΘΥΝΣΗ ΤΕΧΝΙΚΗΣ ΤΗΛΕΡΕΑΣ ΕΝΔΕΚΟΤΕΡΟΙ ΠΟΛΥΤΕΧΝΟΙ ΤΜΗΜΑ ΤΕΧΝΙΚΩΝ ΤΗΛΕΡΕΑΣ ΠΑΝΤΕΙΟΥ ΠΑΝΕΠΙΣΤΗΜΙΟΥ

