

ΥΠΟΜΝΗΜΑ ΠΤΡΑΝΙΚΝΕΤΣΗΣ	
	ΚΑΒΛΟ ΒΡΟΧΟΥ ΠΤΡΑΝΙΚΝΕΤΣΗΣ 2x1.5mm2
	ΚΑΒΛΟ ΝΥΜ 2x1.5mm2, ΠΑΡΟΧΗ 24V
	ΚΑΒΛΟ ΝΥΜ 2x1.5mm2 ΣΥΝΔΕΣΗ ΠΤΡΑΝΙΚΝΕΤΣΗΣ-ΚΑΤ. ΕΓΚΑΤΑΛΛΗΤΗ ΚΑΘΩΣ ΚΑΙ ΣΥΝΔΕΣΗ ΠΤΡΑΝΙΚΝΕΤΣΗΣ
	ΔΕΥΤΕΡΟΔΕΥΤΕΡΟΜΕΝΟ ΦΩΤΟΗΛΕΚΤΡΙΚΟ ΑΝΚΥΡΩΤΗΣ
	ΣΥΜΒΑΤΙΚΟ ΦΩΤΟΗΛΕΚΤΡΙΚΟ ΑΝΚΥΡΩΤΗΣ
	ΔΕΥΤΕΡΟΔΕΥΤΕΡΟΜΕΝΟ ΒΕΡΩΜΑΜΟΡΦΙΚΟ ΑΝΚΥΡΩΤΗΣ
	ΣΥΜΒΑΤΙΚΟ ΒΕΡΩΜΑΜΟΡΦΙΚΟ ΑΝΚΥΡΩΤΗΣ
	ΔΕΥΤΕΡΟΔΕΥΤΕΡΟΜΕΝΟ ΚΩΒΟ ΧΕΡΟΚΙΝΗΣ ΕΝΕΡΓΟΠΟΙΗΣΗΣ ΣΤΑΥΡΩΜΑΤ
	ΒΑΡΟΣΕΡΦΗ ΣΤΑΥΡΩΜΑΤ ΜΕ ΤΡΟΧΙΔΕΣ 24V
	ΦΩΤΕΙΟ ΕΓΚΑΤΑΛΛΗΤΗΣ
	ΑΝΚΥΡΩΤΗΣ ΡΟΗΣ
	ΔΕΥΤΕΡΟΔΕΥΤΕΡΟΜΕΝΗ ΜΟΝΑΔΑ ΕΠΙΘΕΣΗΣ ΜΕ ΔΕΥΤΕΡΗ
	ΔΕΥΤΕΡΟΔΕΥΤΕΡΟΜΕΝΗ ΜΟΝΑΔΑ ΕΠΙΘΕΣΗΣ
	ΜΟΝΑΔΑ ΑΠΟΜΟΝΩΣΗΣ ΔΙΚΤΥΟΥ ΠΤΡΑΝΙΚΝΕΤΣΗΣ
	ΦΩΤΕΙΟ ΣΩΜΑ ΑΝΑΓΡΗΣ ΜΕ ΕΝΔΕΙΞΗ "ΚΑΤΕΡΓΗΜΕΝΗ ΕΞΟΔΟ ΔΙΑΡΤΗΣ"
	ΦΩΤΕΙΟ ΣΩΜΑ ΑΝΑΓΡΗΣ ΜΕ ΕΝΔΕΙΞΗ "ΕΞΟΔΟ"
	ΠΛΗΚΑΣ ΠΤΡΑΝΙΚΝΕΤΣΗΣ ΑΝΑΛΟΓΙΚΟ ΔΕΥΤΕΡΟΔΕΥΤΕΡΟΜΕΝΟ ΔΙΟ ΒΡΟΧΟΥ
	ΠΛΗΚΑΣ ΑΥΤΟΜΑΤΟΥ ΣΥΣΤΗΜΑΤΟΣ ΠΡΟΕΙΣΧΕΣ CO2
	ΣΕΡΦΗ ΣΤΑΥΡΩΜΑΤ 2 ΉΧΩΝ (ΠΡΟΣΤΑΥΡΩΜΑΤ ΚΑΙ ΚΑΤΑΒΕΣΗ)
	ΜΠΟΤΤΟΝ ΧΕΡΟΚΙΝΗΣ ΕΠΙΘΕΣΗΣ ΚΑΤΑΒΕΣΗΣ
	ΜΠΟΤΤΟΝ ΧΕΡΟΚΙΝΗΣ ΕΠΙΘΕΣΗΣ ΑΥΤΟΝΟΜΗΣ ΚΑΤΑΒΕΣΗΣ
	ΦΩΤΕΙΟ ΠΛΗΚΑΣ ΜΕ ΕΝΔΕΙΞΗ "ΣΤΟΠ ΣΩΣ"
	ΦΩΤΕΙΟ ΣΩΜΑ ΑΥΤΟΜΑΤΟΥ ΣΥΣΤΗΜΑΤΟΣ ΚΑΤΑΒΕΣΗΣ
	ΣΩΜΑ ΑΥΤΟΜΑΤΟΥ ΣΥΣΤΗΜΑΤΟΣ ΚΑΤΑΒΕΣΗΣ CO2 (ΣΥΝΔΕΣΜΕΝΟ ΣΥΝΔΕΣΜΕΝΟ)
	ΑΚΡΩΤΕΡΟ ΤΟΙΚΟΥ ΣΥΣΤΗΜΑΤΟΣ ΚΑΤΑΒΕΣΗΣ
	ΑΝ ΟΔΟΣ ΠΡΟΣ ΑΝΤΕΡΗ ΣΤΑΘΜΗ
	ΑΝ ΟΔΟΣ ΑΠΟ ΚΑΤΕΡΗ ΣΤΑΘΜΗ

ΚΥΡΙΟΣ ΕΡΓΟΥ : ΠΑΝΤΕΙΟ ΠΑΝΕΠΙΣΤΗΜΙΟ ΚΩΔΙΚΟΣ ΕΡΓΟΥ : 14006

ΑΝΑΚΑΙΝΙΣΗ ΤΗΣ ΦΟΙΤΗΤΙΚΗΣ ΕΣΤΙΑΣ ΤΟΥ ΠΑΝΤΕΙΟΥ ΠΑΝΕΠΙΣΤΗΜΙΟΥ

ΤΙΤΛΟΣ ΣΧΕΔΙΟΥ : ΚΑΤΩΦΗ ΗΜΙΟΡΟΦΟΥ ΠΤΡΑΝΙΚΝΕΤΣΗ ΑΡΘΡΟΣ ΣΧΕΔΙΟΥ : ΑΝΑΒΕΒΑΣΗ

ΦΑΣΗ ΜΕΛΕΤΗΣ : ΜΕΛΕΤΗ ΕΦΑΡΜΟΓΗΣ Η/Μ ΕΓΚ/ΣΕΩΝ ΚΑΜΑΡΑ : ΑΝΧ-03Α ΗΜΕΡΟΜΗΝΙΑ : 1:50 ΦΕΒΡΟΥΑΡΙΟΣ 2008

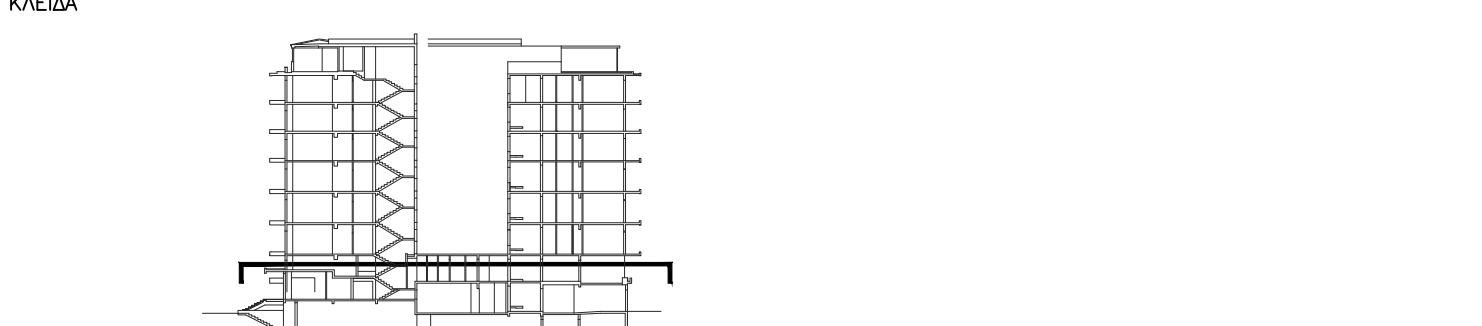

ΜΕΛΕΤΗΤΕΣ ΕΡΓΟΥ :

ΑΡΧΙΤΕΚΤΟΝΙΚΗ ΜΕΛΕΤΗ :

ΠΟΤΙΡΟΠΟΥΛΟΣ Δ-Λ

ΠΟΤΗΡΟΠΟΥΛΟΣ Δ-Λ ΑΡΧΙΤΕΚΤΟΝΕΣ Ο.Ε. ΕΡΕΤ 9, 115 28 ΑΘΗΝΑ - ΤΗΛ 210 7470305, FAX 210 7470309, e-mail: potd@net.gr

ΣΥΜΠΛΗΡΩΜΑΤΙΚΗ ΜΕΛΕΤΗ :

ΔΟΜΟΣ :

ΤΕΧΝΙΚΕΣ ΜΕΛΕΤΕΣ - ΣΥΜΒΟΥΛΟΙ ΜΗΧΑΝΙΚΟΙ

ΕΛΛΗΝΙΚΟΤ 38, 116 35 ΑΘΗΝΑ - ΤΗΛ 210 7293789, FAX 210 7293289, e-mail: domos@internet.gr

ΣΥΜΠΛΗΡΩΜΑΤΙΚΗ ΜΕΛΕΤΗ :

Μ. ΖΑΧΑΡΑΚΗ ΜΗΧΑΝΙΚΟΣ

ΠΟΛΥΤΕΧΝΙΚΟ ΜΗΧΑΝΙΚΟ

C & M ΤΕΧΝΙΚΗ Α.Ε.

ΠΡΑΤΙΝΟΥ 99, 116 34 ΑΘΗΝΑ - ΤΗΛ 210 7232014, FAX 210 7220286, e-mail: mail@cmengineering.gr

ΣΥΜΠΛΗΡΩΜΑΤΙΚΗ ΜΕΛΕΤΗ :

Γ. ΠΑΠΑΔΟΠΟΥΛΟΣ ΜΗΧΑΝΟΛΟΓΟΣ - ΗΛΕΚΤΡΟΛΟΓΟΣ ΜΗΧΑΝΙΚΟΣ

Ν. ΔΗΜΗΤΡΑΚΟΠΟΥΛΟΣ ΗΛΕΚΤΡΟΛΟΓΟΣ ΜΗΧΑΝΙΚΟΣ

ΤΥΠΟΓΡΑΦΕΙΟ - ΣΦΡΑΓΙΣ ΜΕΛΕΤΗΤΗ ΔΙΕΥΘΥΝΣΗ ΤΕΧΝΙΚΗΣ ΥΠΗΡΕΣΙΑΣ ΕΘΝΙΚΟΥ ΜΕΤΕΩΡΟΛΟΓ. ΠΑΝΕΠΙΣΤΗΜΙΟΥ ΤΜΗΜΑ ΤΕΧΝΙΚΩΝ ΥΠΗΡΕΣΙΩΝ ΠΑΝΤΕΙΟΥ ΠΑΝΕΠΙΣΤΗΜΙΟΥ

0.0 0.5 1.0 2.5 5.0 10.0