

ΥΠΟΜΝΗΜΑ ΠΥΡΑΝΙΧΝΕΥΣΗΣ	
	ΚΑΛΩΔΙΟ ΝΥΜ 2x1,5mm <sup>2</sup> , ΠΑΡΟΧΗ 24V
	ΚΑΛΩΔΙΟ ΝΥΜ 2x1,5mm <sup>2</sup> , ΣΥΝΔΕΣΗ ΠΥΡΑΝΙΧΝΕΥΣΗΣ-ΑΠΟ ΕΓΧΑΡΤΗΤΟΝ ΚΑΘΩΣ ΚΑΙ ΣΥΜΒΟΛΙΚΟΝ ΠΥΡΑΝΙΧΝΕΥΣΗΣ
	ΔΕΥΤΕΡΟΔΕΥΤΕΡΩΝΕΣ ΑΥΤΟΜΑΤΙΚΕΣ ΑΝΙΧΝΕΤΗΣ
	ΣΥΜΒΟΛΙΚΟΣ ΑΥΤΟΜΑΤΙΚΟΣ ΑΝΙΧΝΕΤΗΣ
	ΔΕΥΤΕΡΟΔΕΥΤΕΡΩΝΕΣ ΒΕΛΩΔΙΑΦΟΡΙΚΟΣ ΑΝΙΧΝΕΤΗΣ
	ΣΥΜΒΟΛΙΚΟΣ ΒΕΛΩΔΙΑΦΟΡΙΚΟΣ ΑΝΙΧΝΕΤΗΣ
	ΔΕΥΤΕΡΟΔΕΥΤΕΡΩΝΕΣ ΚΩΒΩ ΧΕΡΟΚΙΝΗΣΗΣ ΕΝΕΡΓΟΠΟΙΗΣΗΣ ΣΤΑΥΤΕΡΜΩΤ
	ΒΑΡΥΣΕΡΦΗΝΑ ΣΤΑΥΤΕΡΜΩΤ ΜΕ ΤΡΟΦΟΔΟΣΙΑ 24V
	ΦΩΤΕΙΟΣ ΕΓΧΑΡΤΗΤΗΣ
	ΑΝΙΧΝΕΤΗΣ ΡΟΗΣ
	ΔΕΥΤΕΡΟΔΕΥΤΕΡΩΝΕΣ ΜΟΝΑΔΑ ΕΠΙΘΕΣΗΣ ΜΕ ΔΕΥΤΕΡΩΝ
	ΔΕΥΤΕΡΟΔΕΥΤΕΡΩΝΕΣ ΜΟΝΑΔΑ ΕΠΙΘΕΣΗΣ
	ΜΟΝΑΔΑ ΑΠΟΜΟΝΩΣΗΣ ΔΙΚΤΥΟΥ ΠΥΡΑΝΙΧΝΕΥΣΗΣ
	ΦΩΤΕΙΚΟ ΣΙΜΑ ΑΝΑΓΡΗΣ ΜΕ ΕΝΔΕΣΗ "ΚΑΤΕΥΟΝΤΗΝ ΕΞΟΔΟΤ ΔΙΑΡΤΗΣ"
	ΦΩΤΕΙΚΟ ΣΙΜΑ ΑΝΑΓΡΗΣ ΜΕ ΕΝΔΕΣΗ "ΕΞΟΔΟΤ"
	ΠΛΗΚΗΣ ΠΥΡΑΝΙΧΝΕΥΣΗΣ ΑΝΑΓΡΗΣ ΔΕΥΤΕΡΟΔΕΥΤΕΡΩΝΕΣ, ΔΠΟ ΒΡΟΥΧΩΝ
	ΠΛΗΚΗΣ ΑΥΤΟΜΑΤΟΥ ΣΥΣΤΗΜΑΤΟΣ ΠΡΟΧΕΙΣΗΣ CO <sub>2</sub>
	ΣΕΡΦΗΝΑ ΣΤΑΥΤΕΡΜΩΤ 2 ΉΧΩΝ (ΠΡΟΣΤΑΥΤΕΡΜΩΤ ΚΑΙ ΚΑΤΑΒΕΣΗ)
	ΜΠΟΤΤΟΝ ΧΕΡΟΚΙΝΗΣΗΣ ΕΠΙΘΕΣΗΣ ΚΑΤΑΒΕΣΗΣ
	ΜΠΟΤΤΟΝ ΧΕΡΟΚΙΝΗΣΗΣ ΕΠΙΘΕΣΗΣ ΑΠΟΡΡΙΣΗΣ ΚΑΤΑΒΕΣΗΣ
	ΦΩΤΕΙΝΗ ΠΛΗΚΗΣ ΜΕ ΕΝΔΕΣΗ "STOP CO <sub>2</sub> "
	ΑΝΑΓΡΗΣ CO <sub>2</sub> ΑΥΤΟΜΑΤΟΥ ΣΥΣΤΗΜΑΤΟΣ ΚΑΤΑΒΕΣΗΣ
	ΕΣΩΤΕΡΙΚΟ ΑΥΤΟΜΑΤΟΥ ΣΥΣΤΗΜΑΤΟΣ ΚΑΤΑΒΕΣΗΣ CO <sub>2</sub> (ΓΑΡΒΑΝΕΜΕΝΟΣ ΣΥΜΒΟΛΙΚΟΝ)
	ΑΚΡΩΤΕΡΟ ΤΟΙΧΟΥ ΣΥΣΤΗΜΑΤΟΣ ΚΑΤΑΒΕΣΗΣ
	ΑΝΩΔΟΣ ΠΡΟΣ ΑΝΤΙΕΡΓΗ ΣΤΑΘΗ
	ΑΝΩΔΟΣ ΑΠΟ ΚΑΤΩΤΕΡΗ ΣΤΑΘΗ

ΚΤΙΡΙΟ ΕΡΓΟΥ ΠΑΝΤΕΙΟ ΠΑΝΕΠΙΣΤΗΜΙΟ ΚΩΔΙΚΟΣ ΕΡΓΟΥ : 14006

ΕΡΓΟ ΑΝΑΚΑΙΝΙΣΗ ΤΗΣ ΦΟΙΤΗΤΙΚΗΣ ΕΣΤΙΑΣ ΤΟΥ ΠΑΝΤΕΙΟΥ ΠΑΝΕΠΙΣΤΗΜΙΟΥ

ΤΙΤΛΟΣ ΣΧΕΔΙΟΥ ΚΑΤΩΦΛΗ ΙΣΟΓΕΙΟΥ ΠΥΡΑΝΙΧΝΕΥΣΗ ΑΡΙΘΜΟΣ ΣΧΕΔΙΟΥ ΑΝΑΒΕΒΡΗΧΗ ANX-02 A

ΦΑΣΗ ΜΕΛΕΤΗΣ ΜΕΛΕΤΗ ΕΦΑΡΜΟΓΗΣ Η/Μ ΕΓΚ/ΣΣΩΝ ΚΑΙΜΑΚΑ ΗΜΕΡΩΜΗΝΙΑ 1:50 ΦΕΒΡΟΥΑΡΙΟΣ 2008

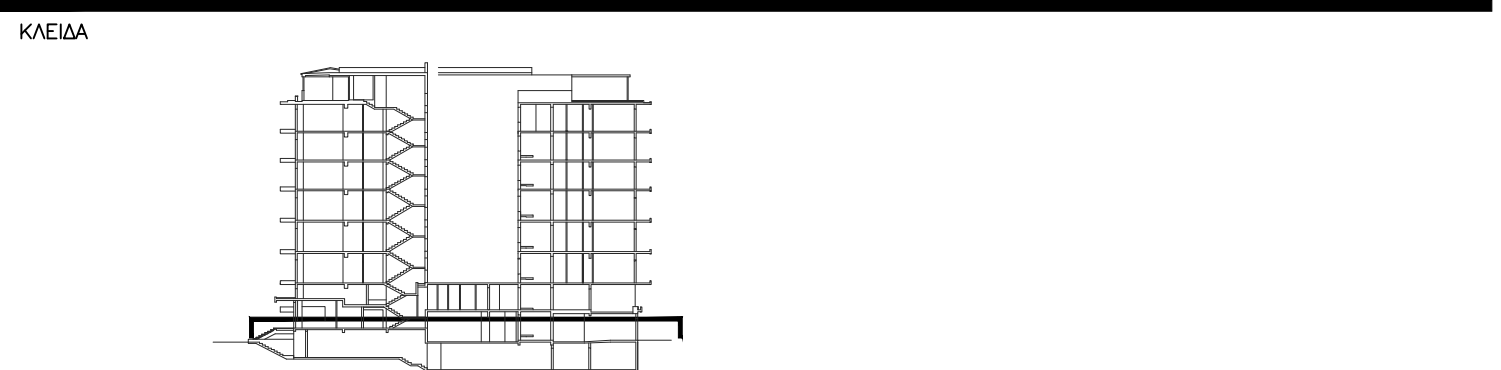

ΜΕΛΕΤΗΤΕΣ ΕΡΓΟΥ

ΠΟΤΙΡΟΠΟΥΛΟΣ D-I  
ΠΟΤΗΡΟΠΟΥΛΟΣ ΔΗΜ. ΑΡΧΙΤΕΚΤΟΝΕΣ Ο.Ε.  
ΕΡΓΟΥ 5, 116 28 ΑΘΗΝΑ - ΤΗΛ 210 7470305, FAX 210 7470305, e-mail: potd@tee.gr

ΔΟΜΟΣ  
ΤΕΧΝΙΚΕΣ ΜΕΛΕΤΕΣ - ΣΥΜΒΟΥΛΟΙ ΜΗΧΑΝΙΚΟΙ  
ΕΛΛΗΝΙΚΟΤ 36, 116 35 ΑΘΗΝΑ - ΤΗΛ 210 7283789, FAX 210 7283289, e-mail: domos@internet.gr

ΣΥΝΕΡΓΑΤΕΣ  
Μ. ΖΑΦΕΙΡΟΠΟΥΛΟΣ ΜΗΧΑΝΙΚΟΣ  
ΗΛΕΚΤΡΟΜΗΧΑΝΟΛΟΓΙΚΗ ΜΕΛΕΤΗ  
C & M ΤΕΧΝΙΚΗ Α.Ε.  
ΠΡΑΤΙΚΟΥ 99, 116 34 ΑΘΗΝΑ - ΤΗΛ 210 7232014, FAX 210 7220298, e-mail: mol@cmengineering.gr

ΣΥΝΕΡΓΑΤΕΣ  
Γ. ΠΑΠΑΔΟΠΟΥΛΟΣ ΜΗΧΑΝΟΛΟΓΟΣ - ΗΛΕΚΤΡΟΛΟΓΟΣ ΜΗΧΑΝΙΚΟΣ  
Ν. ΔΗΜΗΤΡΑΚΟΠΟΥΛΟΣ ΗΛΕΚΤΡΟΛΟΓΟΣ ΜΗΧΑΝΙΚΟΣ

ΤΥΠΟΓΡΑΦΕΙΣ - ΣΦΡΑΓΙΔΕΣ ΜΕΛΕΤΗΤΗ ΔΙΕΥΘΥΝΣΗ ΤΕΧΝΙΚΗΣ ΥΠΗΡΕΣΙΑΣ ΕΘΝΙΚΟΤ ΜΕΤΕΩΡΟΛΟΓΙΚΟΤ ΠΟΛΥΤΕΧΝΕΙΟΥ ΤΜΗΜΑ ΤΕΧΝΙΚΩΝ ΥΠΗΡΕΣΙΩΝ ΠΑΝΤΕΙΟΥ ΠΑΝΕΠΙΣΤΗΜΙΟΥ

