

ΥΠΟΜΝΗΜΑ ΠΥΡΟΣΒΕΣΗΣ	
	ΓΛΩΒΙΑΣΜΟΣ ΣΦΗΡΟΔΗΜΑΣ ΔΙΚΤΥΟΥ SPRINKLER
	ΓΛΩΒΙΑΣΜΟΣ ΣΦΗΡΟΔΗΜΑΣ ΔΙΚΤΥΟΥ Π.Α.
	ΑΚΡΩΤΙΣΤΟ ΣΥΣΤΗΜΑΤΟΣ ΚΑΤΑΣΒΕΣΗΣ SPRINKLER
	ΒΑΒΙΛΙΑ ΔΙΑΚΟΠΗΣ ΣΤΡΤΑΡΟΠΗ
	ΒΑΒΙΛΙΑ ΑΝΤΕΠΕΤΡΩΣΗΣ
	ΜΕΤΩΠΗΣ ΠΙΕΣΗΣ
	ΑΝΚΥΝΕΤΗΣ ΡΟΗΣ ΔΙΚΤΥΟΥ SPRINKLERS
	ΠΥΡΟΣΒΕΣΤΙΚΗ ΦΩΛΙΑ
	ΠΥΡΟΣΒΕΣΤΙΚΟΣ ΣΤΑΘΜΟΣ
	ΚΟΡΗΤΟΣ ΠΥΡΟΣΒΕΣΤΗΡΑΣ CO2 8kg
	ΚΟΡΗΤΟΣ ΠΥΡΟΣΒΕΣΤΗΡΑΣ ΣΗΡΑΣ ΚΟΝΙΟΣ 8kg-12kg
	ΠΙΝΑΚΑΣ ΑΥΤΟΜΑΤΟΥ ΣΥΣΤΗΜΑΤΟΣ ΠΥΡΟΣΒΕΣΗΣ CO2
	ΣΕΡΠΗΝΑ ΣΤΑΓΕΡΜΑΤΩΣ 2 ΉΚΩΝ (ΠΡΟΣΤΑΤΕΥΜΑΤΟΣ ΚΑΙ ΚΑΤΑΣΒΕΣΗΣ)
	ΜΙΣΤΟΤΟΝ ΧΕΡΟΚΙΝΗΤΗΣ ΕΝΤΟΝΗΣ ΚΑΤΑΣΒΕΣΗΣ
	ΜΙΣΤΟΤΟΝ ΧΕΡΟΚΙΝΗΤΗΣ ΕΝΤΟΝΗΣ ΑΠΥΡΟΣΗΣ ΚΑΤΑΣΒΕΣΗΣ
	ΦΩΤΕΙΝΗ ΠΙΝΑΚΙΑ ΜΕ ΕΝΔΕΙΞΗ "STOP CO2"
	ΦΩΛΗ CO2 ΑΥΤΟΜΑΤΟΥ ΣΥΣΤΗΜΑΤΟΣ ΚΑΤΑΣΒΕΣΗΣ
	ΣΩΛΗΝΑΣ ΑΥΤΟΜΑΤΟΥ ΣΥΣΤΗΜΑΤΟΣ ΚΑΤΑΣΒΕΣΗΣ CO2 (ΓΛΩΒΙΑΣΜΟΣ ΣΦΗΡΟΔΗΜΑΣ)
	ΑΚΡΩΤΙΣΤΟ ΤΟΠΙΚΟΥ ΣΥΣΤΗΜΑΤΟΣ ΚΑΤΑΣΒΕΣΗΣ
	ΠΡΑΓΜΑΤΙΚΟ ΚΑΛΩΔΙΟ ΒΡΟΧΙΟΥ ΠΥΡΑΚΙΝΕΤΗΣ ΤΥΠΟΥ ΒΗΗΡP-G ΔΙΑΤΟΜΗΣ 2x1.5mm2
	ΚΑΛΩΔΙΟ NYM 2x1.5mm2, ΠΑΡΟΧΗΣ 24V
	ΣΥΜΒΑΤΙΚΟΣ ΚΙΝΗΜΑΤΟΓΡΑΦΙΚΟΣ ΑΝΚΥΝΕΤΗΣ
	ΣΥΜΒΑΤΙΚΟΣ ΘΕΡΜΟΑΙΘΗΡΟΣ ΑΝΚΥΝΕΤΗΣ
	ΜΩΣΟΣ ΠΡΟΣ ΑΝΩΤΕΡΗ ΣΤΑΘΜΗ
	ΜΩΣΟΣ ΑΠΟ ΚΑΤΩΤΕΡΗ ΣΤΑΘΜΗ

ΚΥΡΙΟΣ ΕΡΓΟΥ: ΠΑΝΤΕΙΟ ΠΑΝΕΠΙΣΤΗΜΙΟ ΚΩΔΙΚΟΣ ΕΡΓΟΥ: 14006

ΕΡΓΟ: ΑΝΑΚΑΙΝΙΣΗ ΤΗΣ ΦΟΙΤΗΤΙΚΗΣ ΕΣΤΙΑΣ ΤΟΥ ΠΑΝΤΕΙΟΥ ΠΑΝΕΠΙΣΤΗΜΙΟΥ

ΤΙΤΛΟΣ ΣΧΕΔΙΟΥ: ΚΑΤΩΦΗ Δ' ΟΡΟΦΟΥ ΠΥΡΟΣΒΕΣΗ ΑΡΙΘΜΟΣ ΣΧΕΔΙΟΥ: ΠΥΡ-07Α ΑΝΑΒΕΒΗΡΗ

ΦΑΣΗ ΜΕΛΕΤΗΣ: ΜΕΛΕΤΗ ΕΦΑΡΜΟΓΗΣ Η/Μ ΕΓΚ/ΣΕΩΝ ΚΑΙΜΑΚΑ ΗΜΕΡΩΜΗΝΙΑ: 1:50 ΦΕΒΡΟΥΑΡΙΟΣ 2008

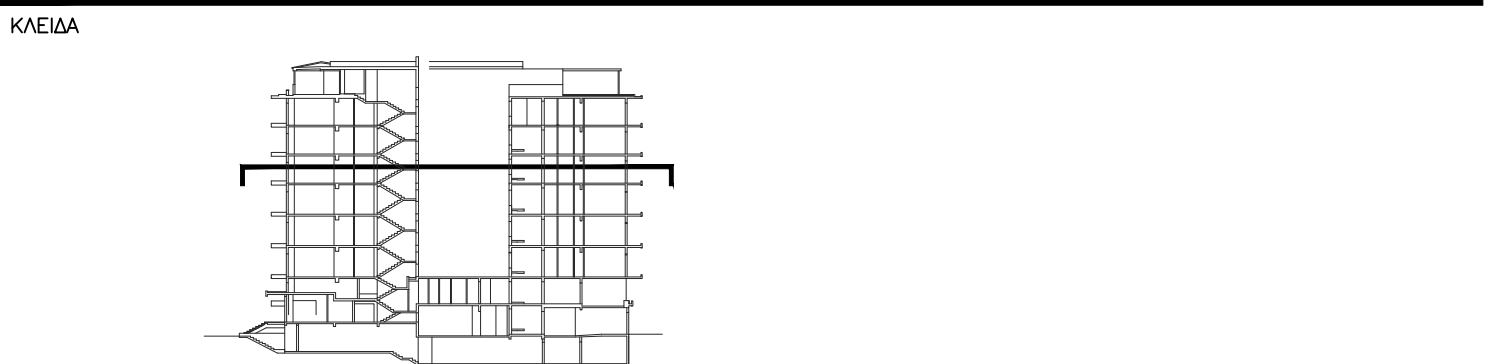

ΜΕΛΕΤΗΤΕΣ ΕΡΓΟΥ:

ΔΙΟΙΚΗΤΟΡΗ ΜΕΛΕΤΗ: **ΡΟΤΙΟΠΟΥΛΟΣ Δ-Ι**  
ΠΟΛΥΤΕΧΝΟΠΟΙΟΣ Δ-Α ΑΡΧΙΤΕΚΤΟΝΩΣ Ο.Ε.  
ΕΡΓΟΥ 9, 115 28 ΑΘΗΝΑ - ΤΗΛ 210 7470305, FAX 210 7470305, e-mail: polid@tee.gr

ΣΤΑΤΙΚΗ ΜΕΛΕΤΗ: **ΔΟΜΟΣ**  
ΤΕΧΝΙΚΕΣ ΜΕΛΕΤΕΣ - ΣΤΡΩΤΟΛΟΙ ΜΗΧΑΝΙΚΟΙ  
ΕΛΛΗΝΙΚΟΤ 36, 116 35 ΑΘΗΝΑ - ΤΗΛ 210 7283789, FAX 210 7283289, e-mail: domos@internet.gr

ΣΥΝΕΡΓΑΤΕΣ: **Μ. ΖΑΧΑΡΩΝΑΚΗΣ ΜΗΧΑΝΙΚΟΣ**  
ΗΛΕΚΤΡΟΜΗΧΑΝΟΛΟΓΙΚΗ ΜΕΛΕΤΗ: **C & M ΤΕΧΝΙΚΗ Α.Ε.**  
ΠΡΑΤΙΚΟΤ 99, 116 34 ΑΘΗΝΑ - ΤΗΛ 210 7232014, FAX 210 7220298, e-mail: mol@cmenengineering.gr

ΣΥΝΕΡΓΑΤΕΣ: **Γ. ΠΑΠΑΔΟΠΟΥΛΟΣ ΜΗΧΑΝΟΛΟΓΟΣ - ΗΛΕΚΤΡΟΛΟΓΟΣ ΜΗΧΑΝΙΚΟΣ**  
**Ν. ΔΗΜΗΤΡΑΚΟΠΟΥΛΟΣ ΗΛΕΚΤΡΟΛΟΓΟΣ ΜΗΧΑΝΙΚΟΣ**

ΤΥΠΟΓΡΑΦΕΙΣ: - ΣΦΑΓΙΔΕΣ ΜΕΛΕΤΗΤΗ ΔΙΕΥΘΥΝΣΗ ΤΕΧΝΙΚΗΣ ΥΠΗΡΕΣΙΑΣ ΕΘΝΙΚΟΤ ΜΕΤΕΩΡΟΛΟΓΙΟΤ ΠΟΛΥΤΕΧΝΕΙΟΤ ΤΜΗΜΑ ΤΕΧΝΙΚΩΝ ΥΠΗΡΕΣΙΩΝ ΠΑΝΤΕΙΟΥ ΠΑΝΕΠΙΣΤΗΜΙΟΥ

