

NIVEAU B (B1&B2) sur l'échelle proposée par le Conseil de l'Europe

ÉPREUVE 3 compréhension de l'oral

SESSION

2022 A

ACTIVITÉ 1

**Des amis commentent les photos qu'ils ont prises. De quelle photo parlent-ils chaque fois ?
Attention ! Il y a une photo en trop !**

Vous entendrez deux fois chaque séquence.

Pour chaque item, mettez une croix dans la case qui correspond à votre choix.



A



B



C



D

| | | | | |
|---------|----------------------------|----------------------------|----------------------------|----------------------------|
| Item 1a | A <input type="checkbox"/> | B <input type="checkbox"/> | C <input type="checkbox"/> | D <input type="checkbox"/> |
| Item 2a | A <input type="checkbox"/> | B <input type="checkbox"/> | C <input type="checkbox"/> | D <input type="checkbox"/> |
| Item 3a | A <input type="checkbox"/> | B <input type="checkbox"/> | C <input type="checkbox"/> | D <input type="checkbox"/> |

ATTENTION

- Ne pas ouvrir le livret avant le début de l'épreuve.
- Essayer de répondre à toutes les questions.
- Reporter les réponses sur la feuille de réponses « 3 ».
- Durée de l'épreuve = durée du CD.

ACTIVITÉ 2

De quel type de logement parle-t-on dans chacune de ces séquences ?

Attention ! Il y a un logement en trop !

Vous entendrez deux fois chaque séquence.

Pour chaque item, mettez une croix dans la case qui correspond à votre choix.

| | Tente | Bateau-maison | Hôtel | Studio | Maison de campagne |
|---------|----------------------------|----------------------------|----------------------------|----------------------------|----------------------------|
| Item 4a | A <input type="checkbox"/> | B <input type="checkbox"/> | C <input type="checkbox"/> | D <input type="checkbox"/> | E <input type="checkbox"/> |
| Item 5a | A <input type="checkbox"/> | B <input type="checkbox"/> | C <input type="checkbox"/> | D <input type="checkbox"/> | E <input type="checkbox"/> |
| Item 6a | A <input type="checkbox"/> | B <input type="checkbox"/> | C <input type="checkbox"/> | D <input type="checkbox"/> | E <input type="checkbox"/> |
| Item 7a | A <input type="checkbox"/> | B <input type="checkbox"/> | C <input type="checkbox"/> | D <input type="checkbox"/> | E <input type="checkbox"/> |

ACTIVITÉ 3

Pour chaque item, lisez les phrases, écoutez deux fois chaque séquence puis mettez une croix dans la case qui correspond à votre choix.

Pour chaque item, mettez une croix dans la case qui correspond à votre choix.

Item 8a La personne annonce ...

- A ☐ ... une restriction.
- B ☐ ... des conseils aux adolescents.
- C ☐ ... de nouvelles applications.

Item 9a Une enquête a montré que ...

- A ☐ ... les prix des trottinettes électriques ont augmenté.
- B ☐ ... Paris est la ville la plus polluée de France à cause de l'émission de CO₂.
- C ☐ ... l'augmentation de la pollution à Paris est due à l'usage de la trottinette.

Item 10a La personne se réfère ...

- A ☐ ... au second livre de l'auteur.
- B ☐ ... aux problèmes des forêts françaises.
- C ☐ ... au premier livre de l'auteur.

ACTIVITÉ 4

Écoutez deux fois le reportage sur le niveau des écoliers en lecture et, après avoir lu les hypothèses que l'on pourrait émettre, mettez une croix dans la case qui correspond à votre choix.



Item 11a L'étude consistait à faire lire les élèves pour observer ...

- A ☐ ... s'ils comprenaient les textes.
- B ☐ ... s'ils aimaient les textes.
- C ☐ ... s'ils pouvaient répondre aux questions des textes.

Item 12a L'étude Pirls a également montré que le niveau de lecture des élèves en France ...

- A ☐ ... s'est amélioré depuis les 15 dernières années.
- B ☐ ... est resté stable en 15 ans.
- C ☐ ... a baissé depuis 15 ans.

ACTIVITÉ 5

Vous allez entendre deux fois un mini reportage sur le livre de Saint-Exupéry. Pour chaque item, lisez les phrases, écoutez puis mettez une croix dans la case qui correspond à votre choix.

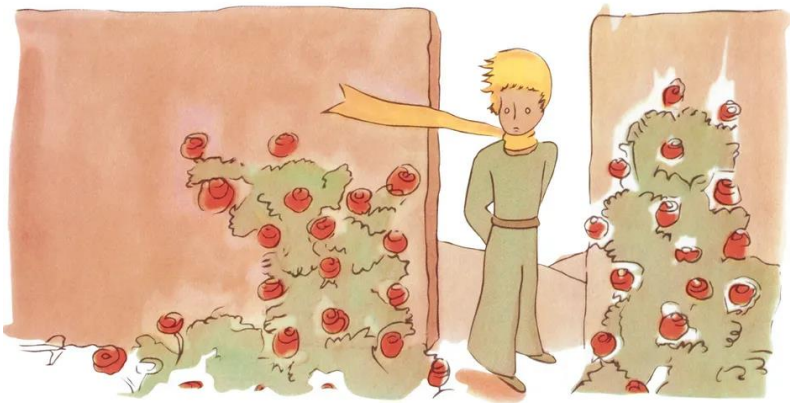

Item 13a Le public français ...

- A ☐ ... aura l'occasion de voir le manuscrit du *Petit Prince* pour la première fois.
- B ☐ ... a déjà vu le manuscrit original en 1942.
- C ☐ ... a déjà eu la chance de lire le manuscrit du *Petit Prince* à Paris.

Item 14a L'œuvre de Saint-Exupéry appartient désormais ...

- A ☐ ... à Silvia Hamilton, une amie de Saint-Exupéry.
- B ☐ ... à l'institution Morgan Library & Museum.
- C ☐ ... au musée des Arts décoratifs de Paris.

Item 15a *Le Petit Prince* a été ...

- A ☐ ... vendu dans plus de 300 pays.
- B ☐ ... traduit dans plus de 300 langues.
- C ☐ ... publié en français à l'occasion d'une exposition.

ACTIVITÉ 6

À partir des séquences que vous allez entendre deux fois, à quel accessoire se réfèrent les personnes qui parlent ?

Inscrivez chaque fois votre réponse sur les pointillés.

De quel accessoire s'agit-il ?

| | |
|----------------|-------------------|
| Item 1b | Il s'agit d'un... |
| Item 2b | Il s'agit de... |
| Item 3b | Il s'agit d'un... |
| Item 4b | Il s'agit de... |
| Item 5b | Il s'agit d'un... |

ACTIVITÉ 7

À partir des séquences que vous allez entendre deux fois, à quoi se réfèrent les personnes qui parlent ?

Inscrivez chaque fois votre réponse sur les pointillés.

| Les personnes se réfèrent à ... | |
|--|-------------------|
| Item 6b | un |
| Item 7b | un livre de |
| Item 8b | un |
| Item 9b | une |
| Item 10b | un livre de |

ΜΕΤΑ ΤΗ ΛΗΞΗ ΤΟΥ ΗΧΗΤΙΚΟΥ ΜΗΝΥΜΑΤΟΣ ΔΙΝΟΝΤΑΙ ΠΕΝΤΕ (5) ΛΕΠΤΑ ΤΗΣ ΩΡΑΣ ΓΙΑ ΑΝΤΙΓΡΑΦΗ ΤΩΝ ΑΠΑΝΤΗΣΕΩΝ ΣΤΟ ΕΝΤΥΠΟ 3.

ΤΕΛΟΣ ΜΗΝΥΜΑΤΟΣ