

# ΚΑ

ΥΠΟΥΡΓΕΙΟ ΠΑΙΔΕΙΑΣ ΚΑΙ ΘΡΗΣΚΕΥΜΑΤΩΝ  
ΚΡΑΤΙΚΟ ΠΙΣΤΟΠΟΙΗΤΙΚΟ ΓΛΩΣΣΟΜΑΘΕΙΑΣ

Ministère de l'Éducation et des Cultes  
Certificat d'État de connaissance  
en langues

**NIVEAU A (A1&A2)** sur l'échelle proposée par le Conseil de l'Europe

**ÉPREUVE 1**

Compréhension de l'écrit et  
maîtrise du système de la langue

2023 A

#### ATTENTION

- N'ouvre pas le livret avant le début de l'épreuve.
- Essaie de répondre à toutes les questions.
- Donne une seule réponse pour chaque question.
- Reporte tes réponses sur la feuille de réponses « 1 ».
- Durée de l'épreuve : 1 heure et 5 minutes.

#### ΠΡΟΣΟΧΗ

- Μην ανοίξεις το τευχίδιο πριν από την έναρξη της εξέτασης.
- Προσπάθησε να απαντήσεις σε όλα τα ερωτήματα.
- Δώσε μία μόνο απάντηση για καθένα από αυτά.
- Να μεταφέρεις τις απαντήσεις σου στο έντυπο « 1 ».
- Διάρκεια της εξέτασης: 1 ώρα και 5 λεπτά.

## ACTIVITÉ 1

Quelle carte vas-tu envoyer ? Attention ! Il y a une carte en trop.  
 Ποια κάρτα θα στείλεις; Προσοχή! Υπάρχει μία κάρτα επιπλέον.

Mets une croix dans la bonne case.

Σημείωσε με x την επιλογή σου στο αντίστοιχο κουτάκι.



A

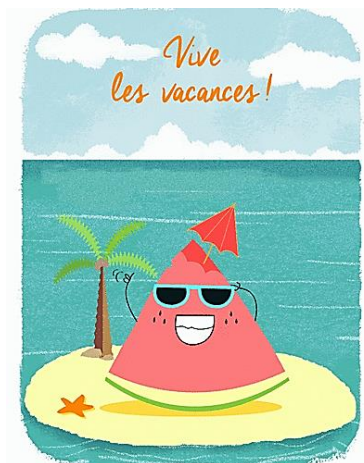

B



C



D



E



F

Ποια κάρτα θα στείλεις...	
1a. ... στους συμμαθητές σου για καλές διακοπές;	A. <input type="checkbox"/> B. <input type="checkbox"/> C. <input type="checkbox"/> D. <input type="checkbox"/> E. <input type="checkbox"/> F. <input type="checkbox"/>
2a. ... στη φίλη σου που πήρε το δίπλωμα οδήγησης;	A. <input type="checkbox"/> B. <input type="checkbox"/> C. <input type="checkbox"/> D. <input type="checkbox"/> E. <input type="checkbox"/> F. <input type="checkbox"/>
3a. ... στους φίλους σου για τη γιορτή της μουσικής;	A. <input type="checkbox"/> B. <input type="checkbox"/> C. <input type="checkbox"/> D. <input type="checkbox"/> E. <input type="checkbox"/> F. <input type="checkbox"/>
4a. ... στις καλύτερες φίλες σου για τη γιορτή της Πρωτομαγιάς;	A. <input type="checkbox"/> B. <input type="checkbox"/> C. <input type="checkbox"/> D. <input type="checkbox"/> E. <input type="checkbox"/> F. <input type="checkbox"/>
5a. ... στις συμμαθήτριάς σου για το τέλος της σχολικής χρονιάς;	A. <input type="checkbox"/> B. <input type="checkbox"/> C. <input type="checkbox"/> D. <input type="checkbox"/> E. <input type="checkbox"/> F. <input type="checkbox"/>

## ACTIVITÉ 2

**De quelles photos parle-t-on ?**  
**Για ποιες φωτογραφίες μιλούν;**

Mets une croix dans la bonne case.

Σημείωσε με x την επιλογή σου στο αντίστοιχο κουτάκι.



A



B



C

6a.	Ils prennent toujours leur déjeuner ensemble.	A. <input type="checkbox"/>	B. <input type="checkbox"/>	C. <input type="checkbox"/>
7a.	Regarde comme les enfants jouent !	A. <input type="checkbox"/>	B. <input type="checkbox"/>	C. <input type="checkbox"/>
8a.	Ils aiment les plats délicieux de ce restaurant !	A. <input type="checkbox"/>	B. <input type="checkbox"/>	C. <input type="checkbox"/>
9a.	Elle fait un reportage dans une rue parisienne.	A. <input type="checkbox"/>	B. <input type="checkbox"/>	C. <input type="checkbox"/>
10a.	Ils adorent les voyages en voiture !	A. <input type="checkbox"/>	B. <input type="checkbox"/>	C. <input type="checkbox"/>

## ACTIVITÉ 3

**Visiter, visité, visitez ?**

Mets une croix dans la bonne case.

Σημείωσε με x την επιλογή σου στο αντίστοιχο κουτάκι.

- Tiens ! Cet été, on va en France ! On va \_\_\_\_\_ <sup>11a</sup> Paris !
- Génial ! C'est la première fois que vous \_\_\_\_\_ <sup>12a</sup> ce pays ?
- Non, on y est allés aussi en 2019. On a \_\_\_\_\_ <sup>13a</sup> Cannes pendant le festival du cinéma.
- Cool ! Mais maintenant, vous devez \_\_\_\_\_ <sup>14a</sup> la capitale et tous ses beaux monuments : la Tour Eiffel, Notre-Dame et l'Arc de Triomphe.
- Oui ! J'ai hâte ! Et vous ? Quel endroit vous allez \_\_\_\_\_ <sup>15a</sup> cette année ?

	visiter	visité	visitez
11a.	A. <input type="checkbox"/>	B. <input type="checkbox"/>	C. <input type="checkbox"/>
12a.	A. <input type="checkbox"/>	B. <input type="checkbox"/>	C. <input type="checkbox"/>
13a.	A. <input type="checkbox"/>	B. <input type="checkbox"/>	C. <input type="checkbox"/>
14a.	A. <input type="checkbox"/>	B. <input type="checkbox"/>	C. <input type="checkbox"/>
15a.	A. <input type="checkbox"/>	B. <input type="checkbox"/>	C. <input type="checkbox"/>



## ACTIVITÉ 4

À quel évènement se réfère chacun des messages ci-dessous ?

**Attention ! Il y a un évènement en trop.**

*Fais correspondre les évènements et les messages.*

**Σε ποιο γεγονός αναφέρονται αυτά τα μηνύματα; Προσοχή!**

**Υπάρχει ένα γεγονός επιπλέον.**

*Αντιστοίχισε τις εκδηλώσεις με τα μηνύματα.*

Pour chaque item, coche la case correspondant à ton choix sur la feuille de réponses.

*Σημείωσε με x την επιλογή σου στο αντίστοιχο κουτάκι στο απαντητικό φυλλάδιο.*

A.	B.	C.	D.	E.	F.
Ξενάγηση σε μουσείο	Αγώνας πόλο	Παρουσίαση βιβλίου	Αγορές	Εγκαίνια εστιατορίου	Μάθημα μουσικής

16a.



17a.

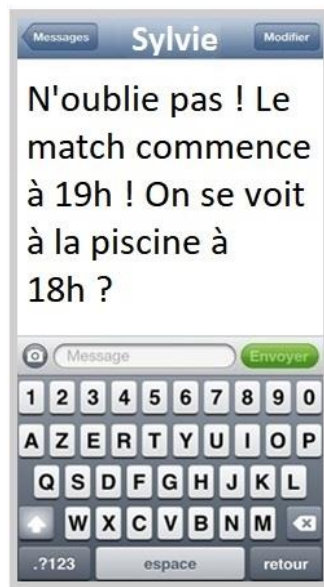

18a.

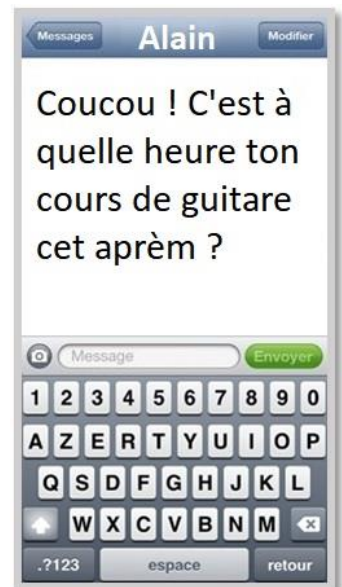

19a.

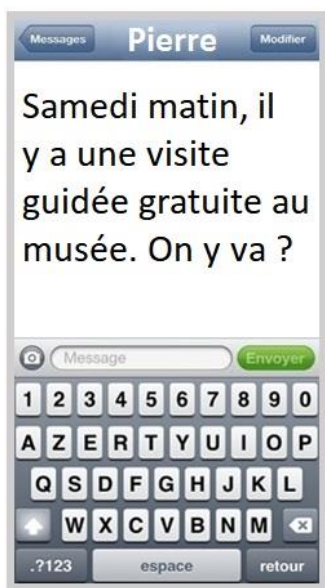

20a.



## ACTIVITÉ 5

Vrai ? Faux ?

Σωστό; Λάθος;

Mets une croix dans la bonne case.

Σημείωσε με x την επιλογή σου στο αντίστοιχο κουτάκι.

À PARTIR DU 11 SEPTEMBRE

# Cours de dessin et de peinture

enfants / ados / adultes

les mercredis et samedis de 14h à 16h  
20 € / séance, matériel fourni  
par Véronique Le Dault

Renseignements et inscriptions :  
06 84 77 30 75

page : "Atelier d'éveil aux arts plastiques, dessin, peinture, gravure, modelage..."

3 place Gay-Lussac  
87400 St-Léonard de Noblat  
face à la Collégiale  
tél : 05 19 09 00 30

<https://lescalier87.org>  
 @lescalier87

	VRAI	FAUX
21a. Les cours s'adressent à tous.	A. <input type="checkbox"/>	B. <input type="checkbox"/>
22a. Il faut payer pour participer aux cours.	A. <input type="checkbox"/>	B. <input type="checkbox"/>
23a. Les cours ont lieu pendant tous les mois d'été.	A. <input type="checkbox"/>	B. <input type="checkbox"/>
24a. On peut se renseigner et s'inscrire par téléphone.	A. <input type="checkbox"/>	B. <input type="checkbox"/>
25a. Pour y participer, il faut acheter son propre matériel.	A. <input type="checkbox"/>	B. <input type="checkbox"/>

## ACTIVITÉ 6

## Vrai ? Faux ? Ce n'est pas dit ?

## Σωστό; Λάθος; Δεν το λέει το κείμενο;

Mets une croix dans la bonne case.

Σημείωσε με x την επιλογή σου στο αντίστοιχο κουτάκι.



## Et toi, quel est ton plat régional préféré ?



Le Salon de l'agriculture a eu lieu à Paris du 25 février au 5 mars. À cette occasion, 106 000 personnes ont voté dans un concours qui a été lancé sur Internet pour connaître les recettes régionales préférées des Français.

**LA CARBONADE FLAMANDE** : Du bœuf cuit avec de la bière, du pain d'épice et de la cassonade (une sorte de sucre), servi avec des frites.

**LE CHOU FARCI** : Des feuilles de chou ou un chou entier avec, à l'intérieur, de la farce aux légumes.

**LA BOUILLABAISSE** : Une soupe de poisson, servie avec des morceaux de poisson, des croûtons à l'ail, de la mayonnaise et des pommes de terre.

**LA GALETTE BRETONNE** : Une galette de blé garnie d'un œuf, de fromage et de jambon. Parfois on les garnit de plein d'autres choses : des poireaux, des tomates, du blanc de poulet, des pommes de terre, de la crème fraîche, des champignons... Ainsi la galette plait à tout le monde !

Mais, c'est la galette bretonne qui a gagné !

	Vrai	Faux	Ce n'est pas dit
<b>26a.</b> Seulement les Parisiens ont voté pour leur recette préférée.	A. <input type="checkbox"/>	B. <input type="checkbox"/>	C. <input type="checkbox"/>
<b>27a.</b> On fait la carbonade flamande avec de la viande.	A. <input type="checkbox"/>	B. <input type="checkbox"/>	C. <input type="checkbox"/>
<b>28a.</b> Le chou farci est un plat végétarien.	A. <input type="checkbox"/>	B. <input type="checkbox"/>	C. <input type="checkbox"/>
<b>29a.</b> On prépare la galette bretonne toujours de la même façon.	A. <input type="checkbox"/>	B. <input type="checkbox"/>	C. <input type="checkbox"/>
<b>30a.</b> La galette bretonne est le plat préféré des touristes en France.	A. <input type="checkbox"/>	B. <input type="checkbox"/>	C. <input type="checkbox"/>

## ACTIVITÉ 7

Choisis et complète. Attention ! Il y a un mot en trop.

Διάλεξε και συμπλήρωσε. Προσοχή! Υπάρχει μία λέξη επιπλέον.

Pour chaque item, coche la case correspondant à ton choix sur la feuille de réponses.

Σημείωσε με x την επιλογή σου στο αντίστοιχο κουτάκι στο απαντητικό φυλλάδιο.

A.	fête	B.	limites	C.	styles
D.	créativité	E.	chambre	F.	occasions



ACTUS ★

PARTICIPE 🗨️

VOYAGES ✈️

ESPACE PROFS 📅

GEOPOLITIK 📺



S'ABONNER

## Et toi, pourquoi dances-tu ?

Sur scène ou seul dans ta \_\_\_\_\_ <sup>31a</sup>, lors de battles dans la rue ou sur Tiktok, les \_\_\_\_\_ <sup>32a</sup> de danser ne manquent pas. Que ce soit pour faire la \_\_\_\_\_ <sup>33a</sup>, pour s'exprimer ou pour développer sa \_\_\_\_\_ <sup>34a</sup>, on est tous d'accord : danser, ça fait du bien ! Et toi, est-ce que tu dances ? Et quand tu dances, que veux-tu exprimer ? Comment cherches-tu à t'améliorer ? Quels sont les \_\_\_\_\_ <sup>35a</sup> de danse qui te plaisent ? As-tu des modèles qui t'inspirent particulièrement ?

## ACTIVITÉ 8

Remets ces phrases dans le bon ordre.

Βάλε τις φράσεις στη σωστή σειρά.

Mets une croix dans la bonne case.

Σημείωσε με x την επιλογή σου στο αντίστοιχο κουτάκι.



Qui sont nos vrais amis ?			A	B	C	D	E
	Des amis, tu en as plusieurs, mais comment reconnaître les « vrais » amis ?	X					
36a.	Alors, sans hypocrisie, ils nous soutiennent et ils ne nous jugent pas.						
37a.	Et quand ils nous écoutent, ils essayent de nous comprendre et de nous conseiller.						
38a.	Enfin, ils donnent sans rien attendre en retour ! C'est ça les vrais amis !						
39a.	Ces conseils nous montrent qu'ils sont sincères avec nous ; ils ne sont pas hypocrites.						
40a.	Tout d'abord, les vrais amis nous respectent et ils sont toujours là pour nous écouter.						

www.okapi.fr



## ACTIVITÉ 9

**Complète.  
Συμπλήρωσε.**

Pour chaque item, écris un mot.  
Συμπλήρωσε το κενό με μία λέξη κάθε φορά.

1b.



Diego, c'est □□□□  
la boum de  
Marianne ?

Ce samedi après-  
midi ! Tu viens ?



2b.



Bien sûr ! C'est à  
□□□□□□ heure ?

Vers 17h.



3b.



D'accord. Et  
□□□□□□ tu  
vas y aller ?

En bus !



4b.



OK ! □□□□□□  
coûte le ticket  
de bus ?

Il coûte 1,20€.



5b.



Cool ! Et □□□□  
cadeau tu vas lui  
offrir ?

Comme cadeau, j'ai  
acheté un casque  
audio rose !





## ACTIVITÉ 10

### Complète. Συμπλήρωσε.

Pour chaque item, écris un mot. Chaque carré correspond à une lettre.

Συμπλήρωσε το κενό με μία λέξη κάθε φορά. Κάθε τετραγωνάκι αντιστοιχεί σε ένα γράμμα.

### *De la solidarité à revendre*



« Vous ne portez □□□□<sup>6b</sup> certains vêtements ? Ne les jetez pas, donnez-les-nous ! », c'est le slogan du collège Beaumanoir à Ploërmel. Les élèves vendent des vêtements de seconde main □□□□<sup>7b</sup> leur boutique solidaire appelée « New Love, une seconde vie pour vos vêtements ». C'est une boutique qu'ils ont entièrement construite pendant les heures d'enseignement professionnel □□□□<sup>8b</sup> aider les personnes dans le besoin. Les élèves de l'atelier « habitat », □□□<sup>9b</sup> exemple, ont rénové un meuble ou fabriqué un portemanteau. Ils se sont aussi chargés de collecter les vêtements,

vérifier leur état et les trier par taille et catégorie avant de les mettre en rayon. Ils ont fait aussi de la publicité dans les médias locaux. Leur boutique s'adresse à tous, même □□□<sup>10b</sup> personnes extérieures, et est ouverte chaque lundi après-midi !

[www.okapi.fr](http://www.okapi.fr)

- 6b. ....
- 7b. ....
- 8b. ....
- 9b. ....
- 10b. ....

**ΣΟΥ ΥΠΕΝΘΥΜΙΖΟΥΜΕ ΟΤΙ ΠΡΕΠΕΙ ΝΑ ΜΕΤΑΦΕΡΕΙΣ ΟΛΕΣ ΤΙΣ ΑΠΑΝΤΗΣΕΙΣ ΣΤΟ ΕΝΤΥΠΟ 1.**  
**ΤΕΛΟΣ ΜΗΝΥΜΑΤΟΣ**